

Plan de toiture : situation existante (en référence au PU n°34.284 délivré le 05/03/08)

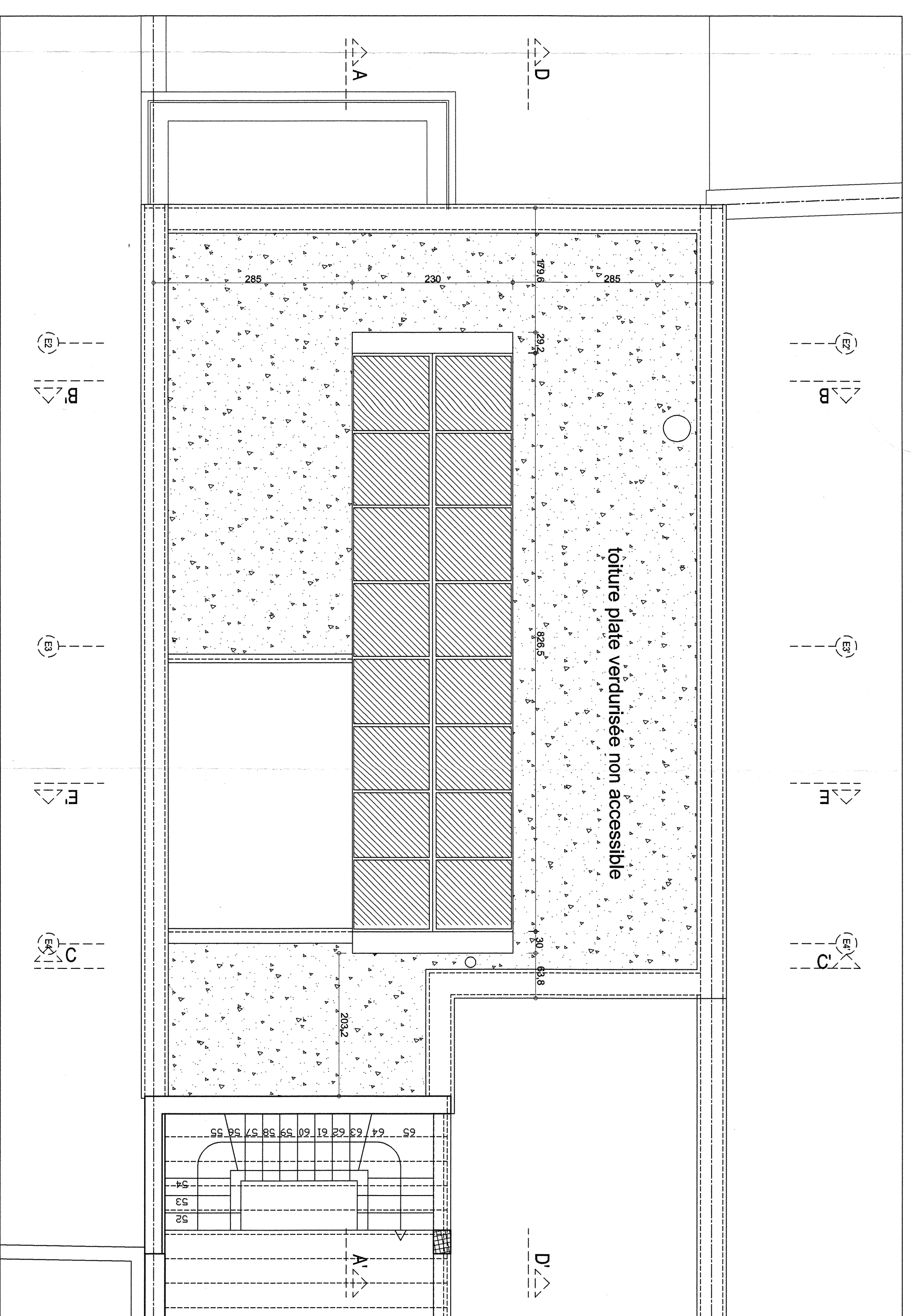

Plan de toiture : situation projetée

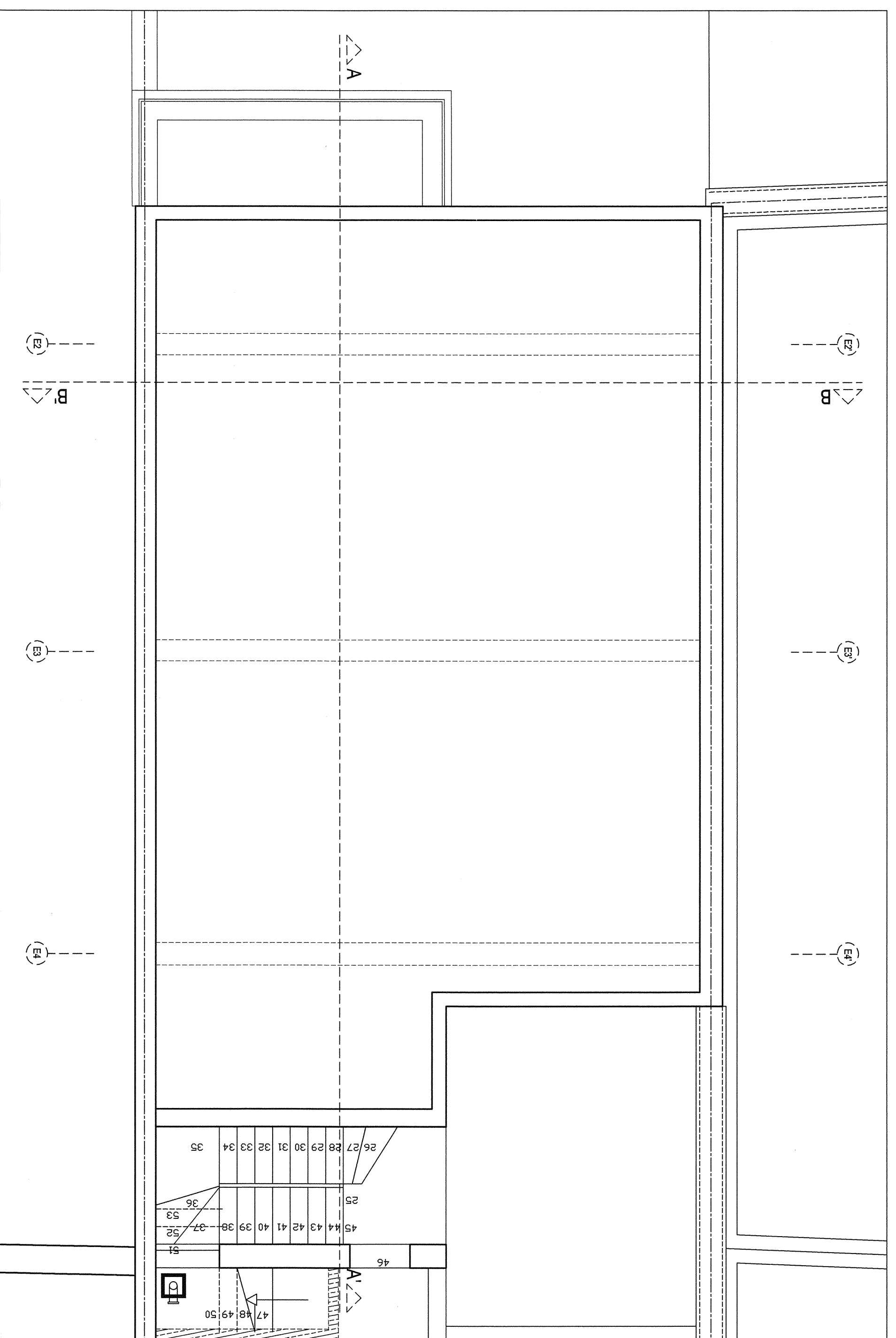

2e étage (bis) : situation existante (en référence au PU n°34.284 délivré le 05/03/08)

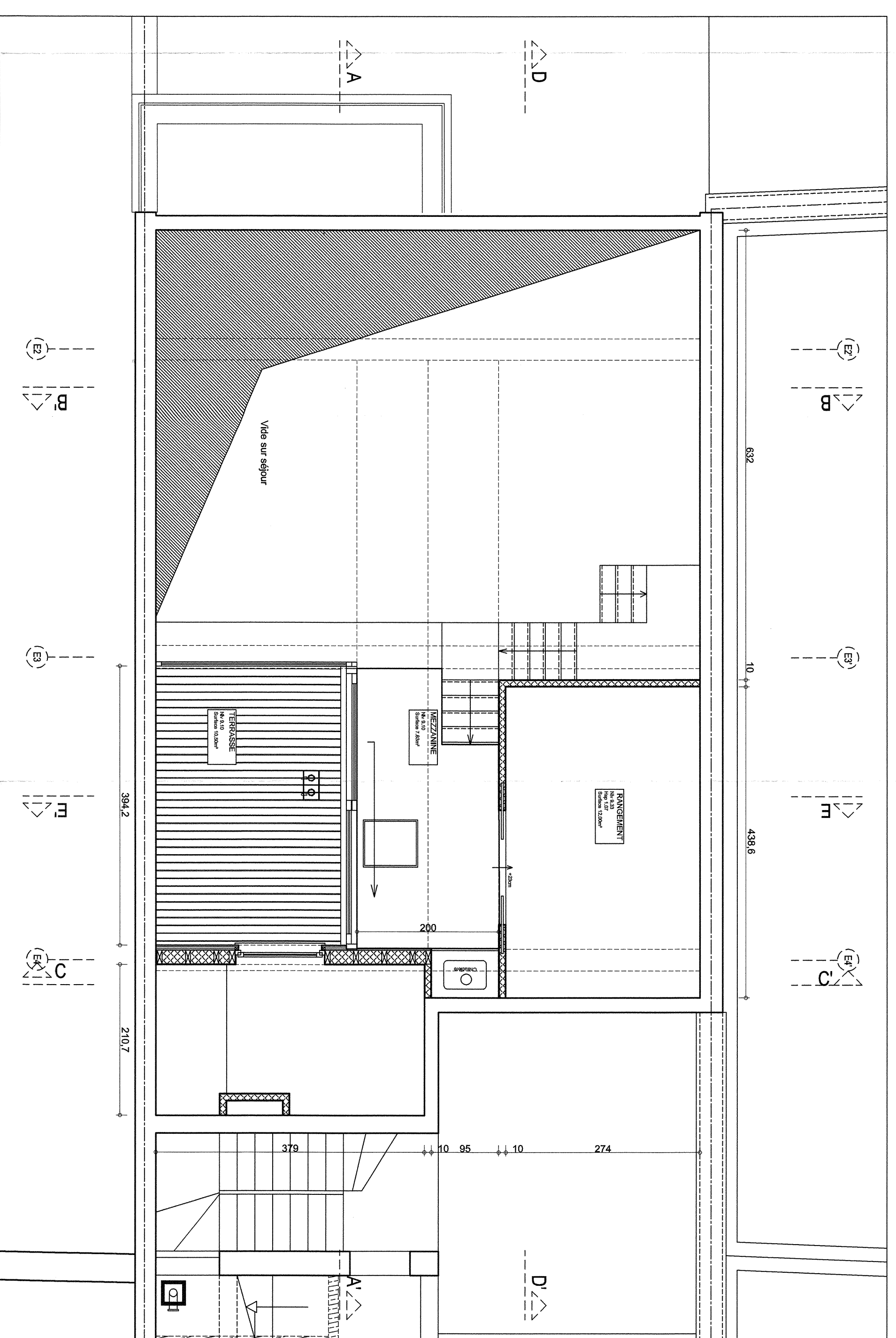

Mezzanine : situation projetée

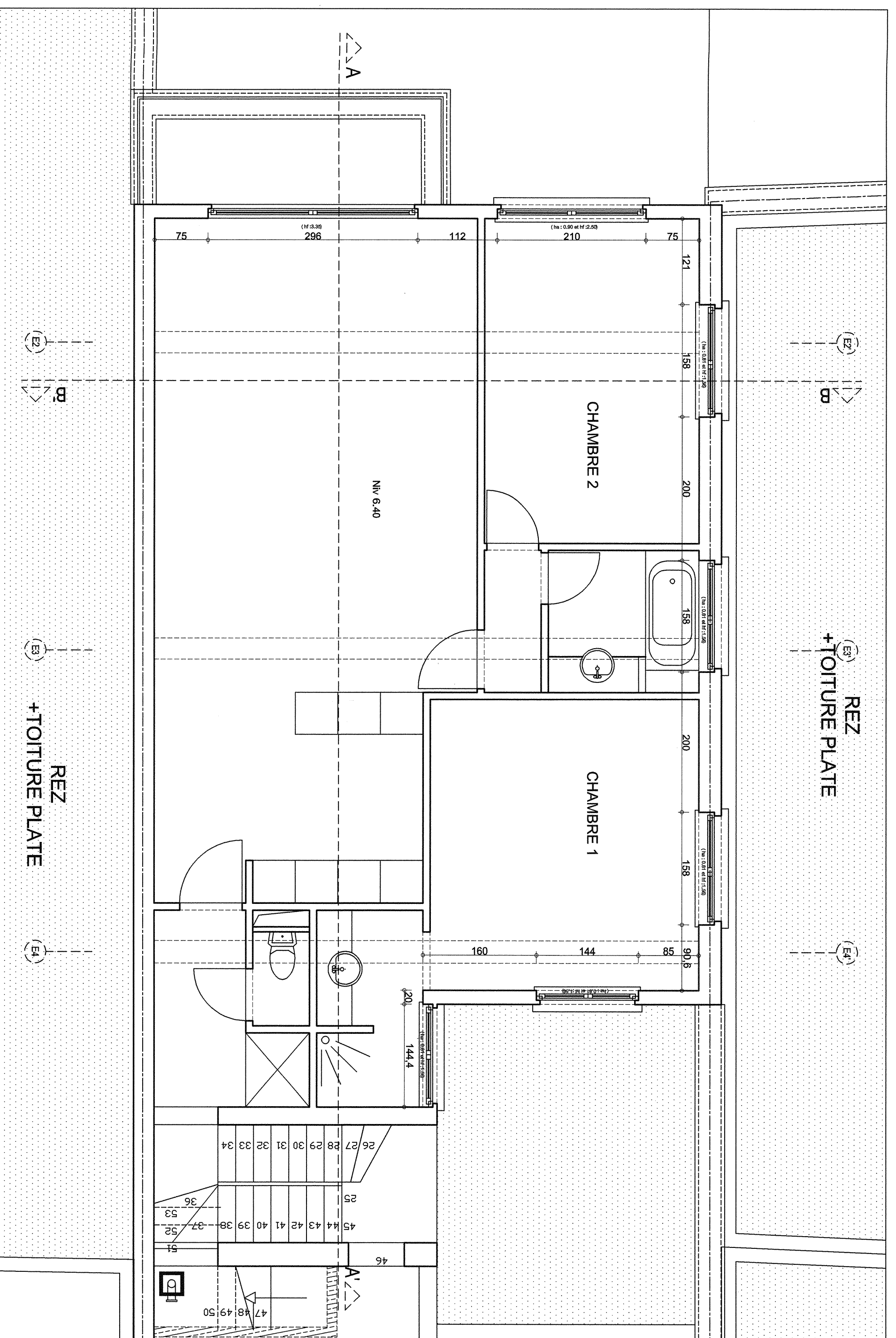

2e étage : situation existante (en référence au PU n°34.284 délivré le 05/03/08)

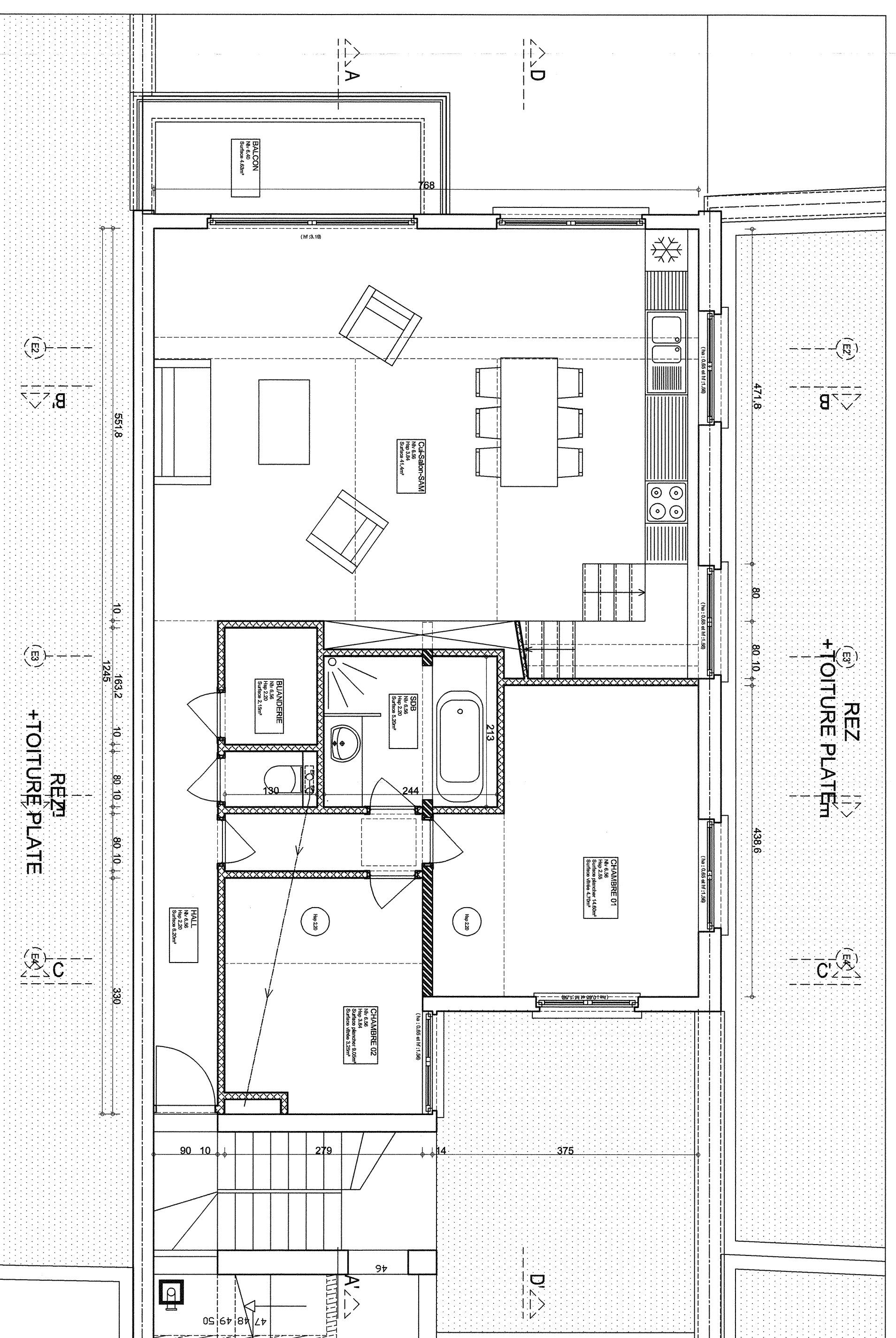

2e étage : situation projetée

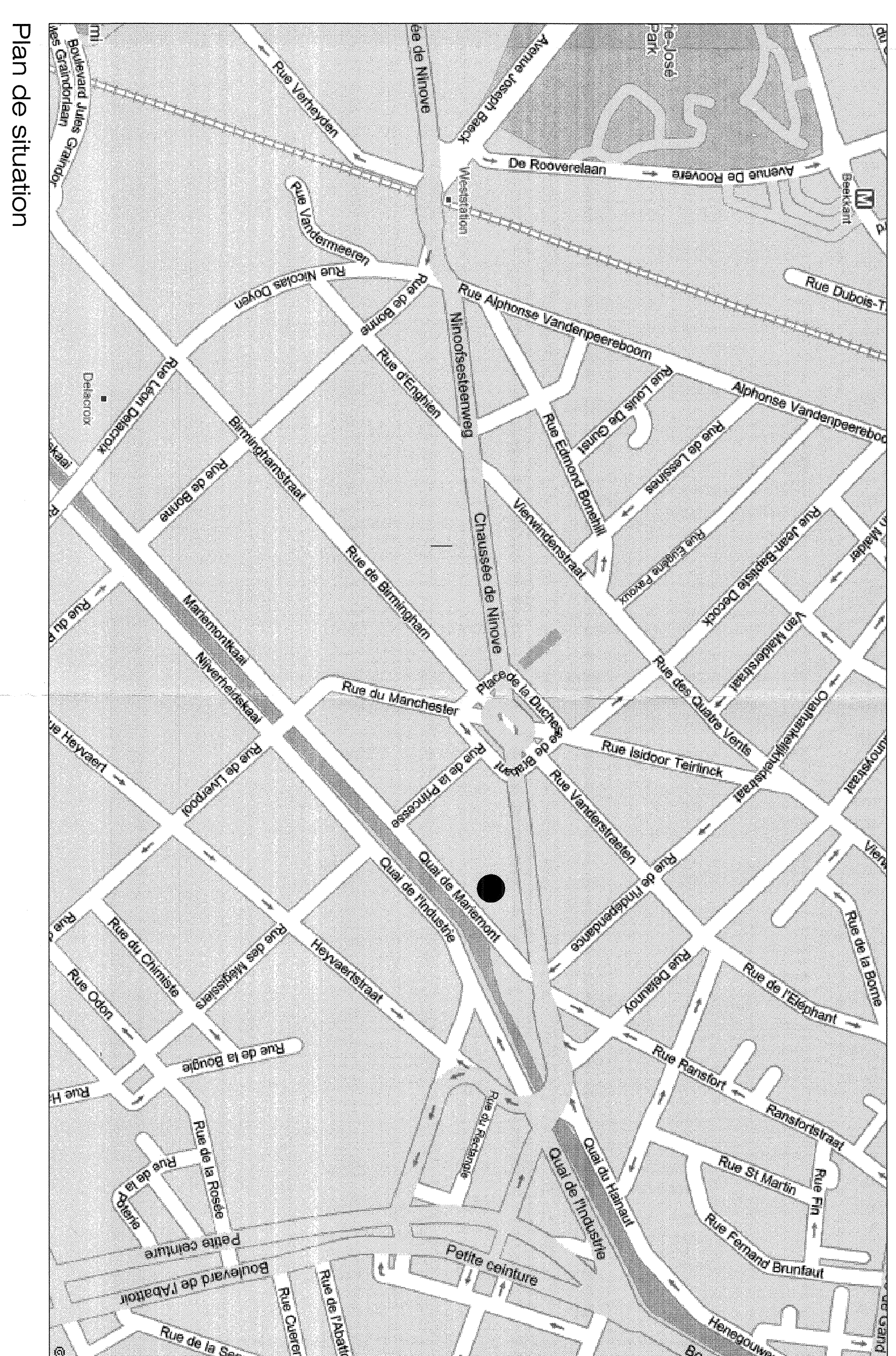

Plan de situation

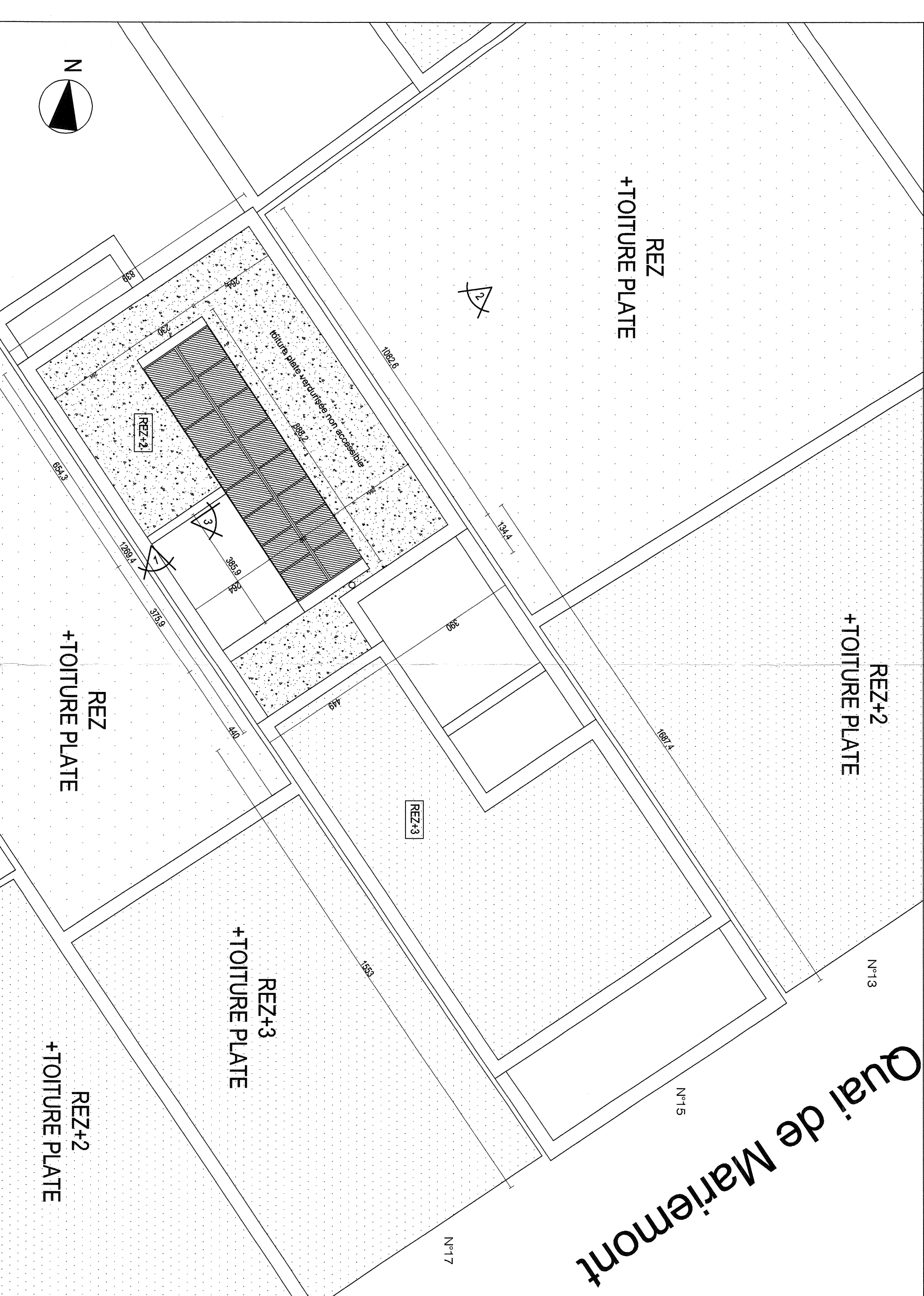

Plan d'implantation. Echelle : 1/100

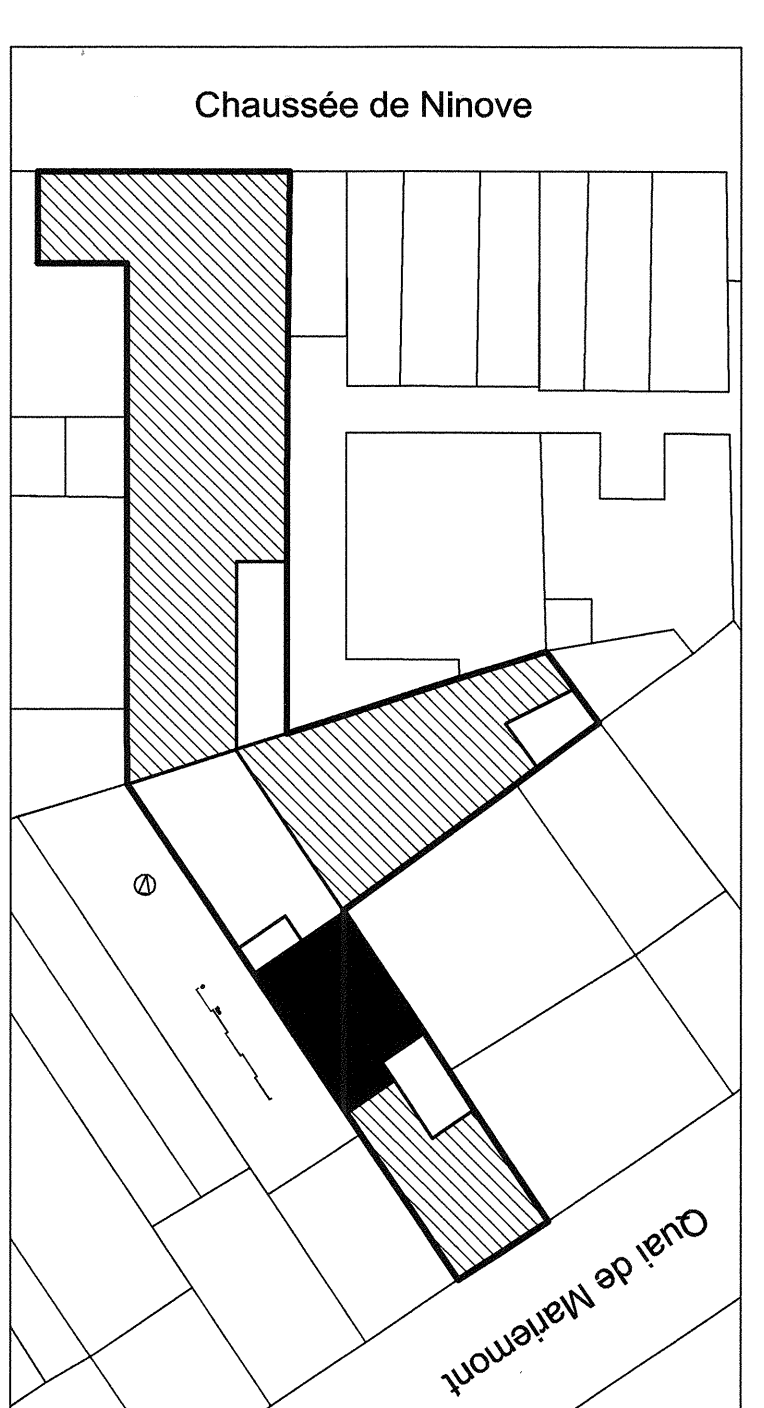

**MODIFICATIONS DE DEMANDE DE PERMIS D'URBANSISME**  
PU n° 34913

**Note explicative :**  
La demande de permis d'urbanisme n° 34913 introduit le 09/12/2019 exigé une série de dérognations qui auraient été citées à obtenir. L'aménagement intérieur à donc été revu afin de faciliter l'obtention du permis.

**Les modifications apportées à la demande de permis n°34913 :**  
- La chambre passe de 11 m<sup>2</sup> à 14 m<sup>2</sup>. (la mezzanine a été supprimée)  
- La chambre passe de 11 m<sup>2</sup> à 14 m<sup>2</sup>. (la mezzanine a été supprimée)  
- Les hauteurs sous plafond de ces deux chambres sont respectivement de 2.55m pour la chambre 1 et de 3.45m pour la chambre 2.  
- Le couloir a été redessiné pour permettre un agencement intérieur pour la salle de bain et pour un lit de 2.10m (au lieu de 2.10).  
- Le mezzanine de la chambre 1 a été transformé en grand rangement accessible depuis le couloir.  
- Un rangement idéal pour glaces, vitesses, câbles, etc. Espace indépendant dans sa propre loggia.

**Aménagement d'un lot avec terrasses à mi-niveau**  
Quai de Marenmont, 15 à 1080 Brnoelles

**Maitre d'ouvrage :** Melle Heirbaut Eva  
Avenue Felix Maréchal, 18  
417201 96.77  
e-mail : eva.heirbaut@ymail.com

**Architecte :** V.L.A. - ARCHITECTE  
Avenue de la Couronne, 311  
41700 98.89  
tel : fax : 02 798 50 89  
info@v-la-architecte.be

**INTITULE DU PLAN :** Plans : situations existantes et projetées, plan de situation, plan d'implantation

**Signature du maître d'ouvrage :** [Signature]

**Signature de l'architecte :** [Signature]

**Signature du maître d'ouvrage :** [Signature]

**Signature de l'architecte :** [Signature]

**Échelle :** 1/100

**Projeté par :** V.L.A. - ARCHITECTE

**Date :** 19/03/2010

**Code Bureau :** EA-PU-03-01-02



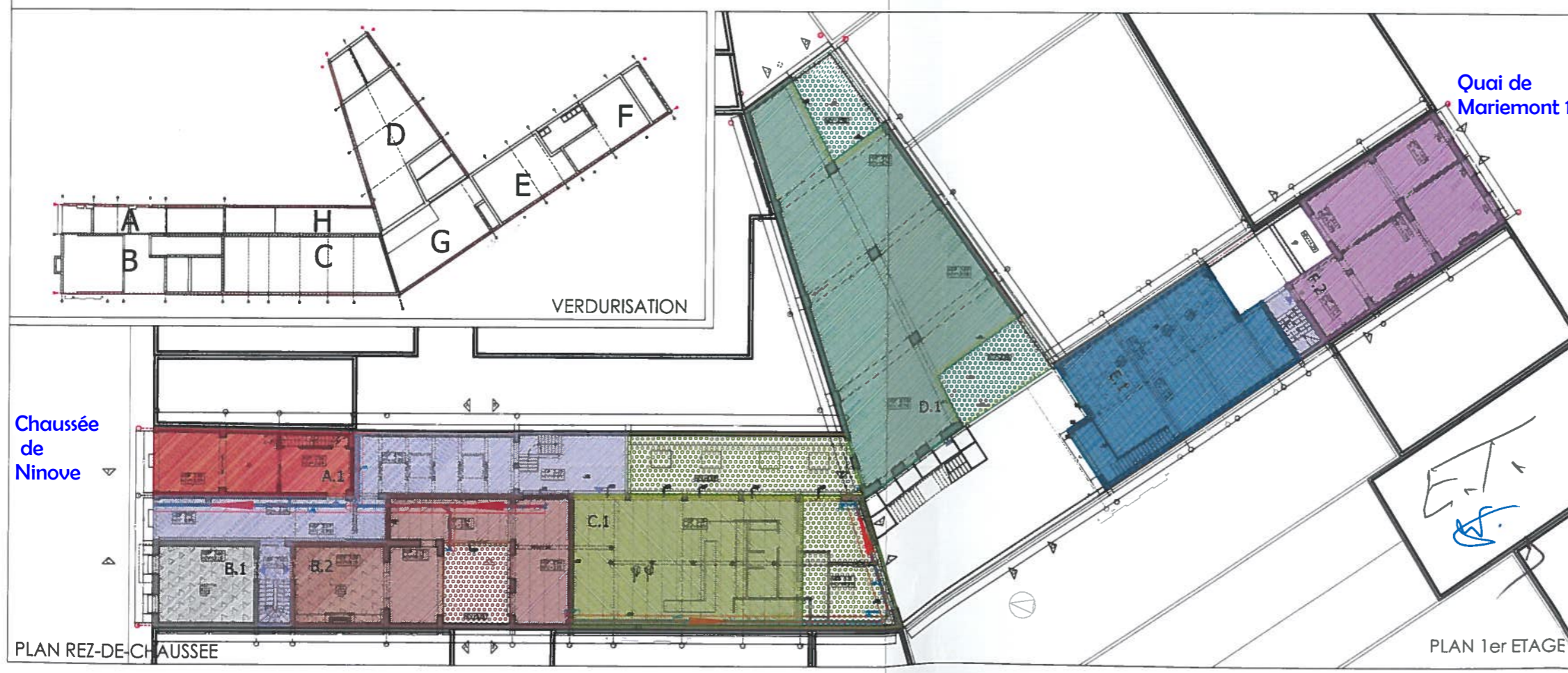
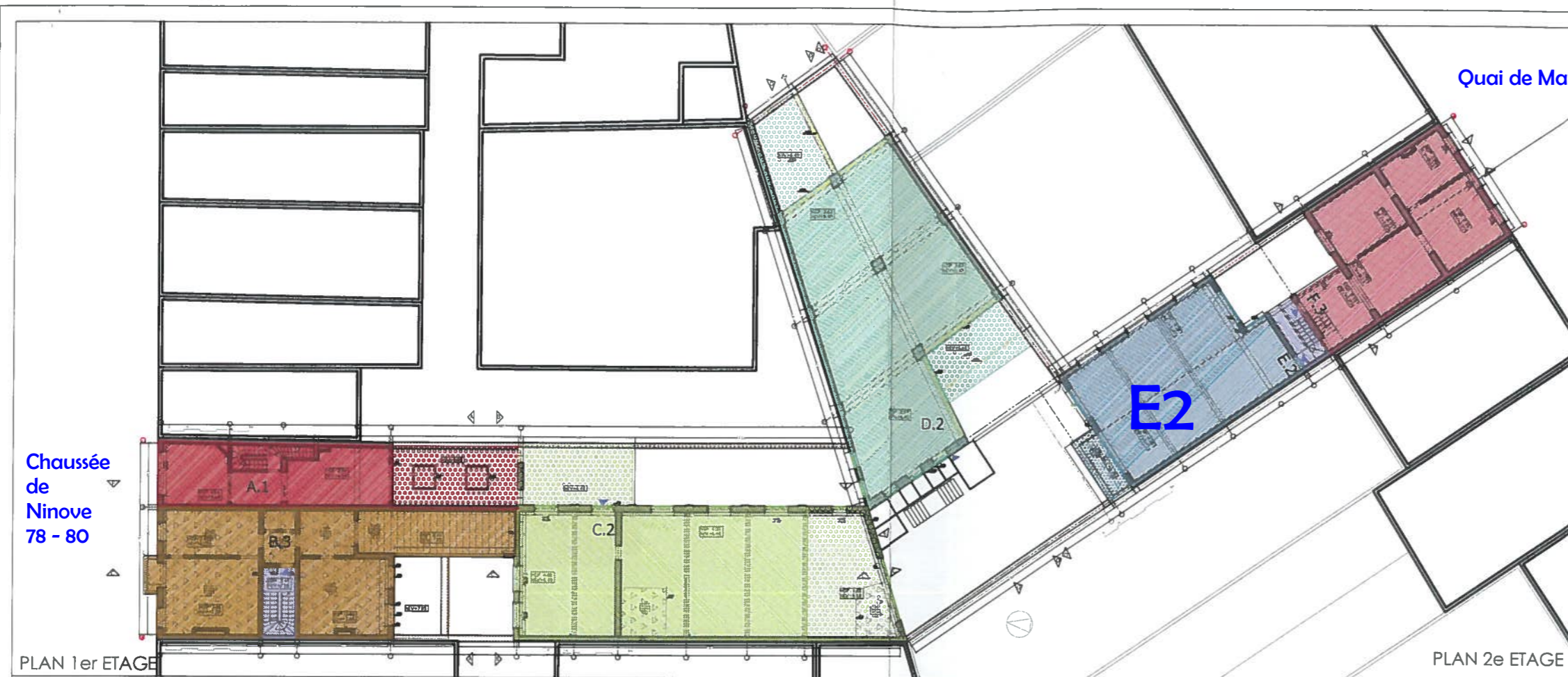

Lot	Surface	Volume
A	A1	A1 + P115
B	B1	B1
B	B2	B2 + P116
B	B3	B3
B	B4	B4
C	C1	C1 + P17
C	C2	C2 + P18
D	D1	D1 + P19
D	D2	D2 + P20
E	E1	E1
E	E2	E2 + P13
F	F1	F1 + P14
F	F2	F2
F	F3	F3 + P18

**DOSSIER D'EXECUTION**  
 Le présent plan est susceptible de connaître quelques modifications suivant les données découvertes en cours d'exécution.

QUAI DE MARIEMONT, 15 ET CHAUSSEE DE NINOVE 78 & 80

ARCHITECTE KEPAOU Maria - 0477/31.38.80	MATRIÈRE D'OUVRAGE COPROPRIÉTÉ MARIEMONT - NINOVE Représentée par BURY Joëlle - 0484/12.69.66 Concept & Développement de Projet 85 Vienne Av Leopold 1170 BRUXELLES
ENTREPRISE	LOTS

Réfection et transformation d'anciens ateliers en 13 logements, 1 commerce, 1 espace polyvalent, 10 emplacements de parking & jardins.

Dossier: MARIEMONT-PU	Date: 01.05.2008	1:2
C. GROUPE SITUATION PROJETEE	REPARTITION DES SURFACES	A B C D E F
A. ACTE DE BASE		
B. SITUATION EXISTANTE		
C. SITUATION PROJETEE		
D. DETAIL		

CHAUSSEE DE NINOVE	QUAI DE MARIEMONT	
REZ DE CHAUSSEE	1er ETAGE	1/100
1er ETAGE	2e ETAGE	1/100