

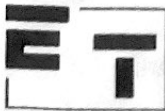

N° 234-INSP.



ELECTRO-TEST

V.Z.W. ASBL

Kerkstraat 33 - 1820 Melsbroek

Officieel erkend controleorganisme / organisme de contrôle agréé

Distributienetbeheerder :

Gestionnaire de réseau de distribution :

Sibelga

Nr teller :

N° comp :

7127150

Verslag van onderzoek:

Rapport de contrôle:

N°: 125/076

EAN code:

Aard onderzoek	AREI	86	87/86	87/88	88	95	97	270	271	276	276bis	TT	TN	IT	Voorschr. netbeheerder
Genre de contrôle	RGIE	<input checked="" type="radio"/>	<input type="radio"/>	<input type="radio"/>	<input type="radio"/>	<input type="radio"/>	<input type="radio"/>	<input checked="" type="radio"/>	<input type="radio"/>	<input checked="" type="radio"/>	<input type="radio"/>	<input checked="" type="radio"/>	<input type="radio"/>	<input type="radio"/>	Prescription du gest. de réseau de distr.

Plaats van het onderzoek : Aw. Winston Churchill 130 ; 1180 Bxl

Eigenaar : Adres : Idem

Installateur : BTW / TVA : 860883308

Datum van het onderzoek : 31/01/2011

Onderzoek / Contrôle : Woning / maison Appart. 6 et 6

Spanning : 3/230 Meter / bord verbinding : 3x6mm² COB

Aardelektrode : Eiquet Isolatie : 386 Mohm

Differentieelschakelaars			Aantal eindstroombanen	TestΔIn		1.ΔIn		AREI / RGIE		
In (A)	Δ In (mA)	type		OK	NOK	OK	NOK	270	271bis	278
40	300 A	1x16A II	<input checked="" type="radio"/>	<input type="radio"/>	<input checked="" type="radio"/>	<input type="radio"/>	<input type="radio"/>	<input type="radio"/>	<input type="radio"/>	<input type="radio"/>
40	300 A	1x2.5A; 7x16A	<input type="radio"/>	<input type="radio"/>	<input checked="" type="radio"/>	<input type="radio"/>	<input type="radio"/>	<input type="radio"/>	<input type="radio"/>	<input type="radio"/>
40	30 A	2x16A	<input type="radio"/>	<input type="radio"/>	<input checked="" type="radio"/>	<input type="radio"/>	<input type="radio"/>	<input type="radio"/>	<input type="radio"/>	<input type="radio"/>

Visueel nazicht : algemeen : OK NOK directe aanraking : OK NOK

Aansluitingen : Raccordements : OK NOK

Inbreuken / Infractions : (zie keerzijde / voir verso)

Opmerkingen / Remarques : Neant

Besluit / Conclusion De installatie is conform met het AREI

Niet conform		Conform		N° vorig rapport
276bis AK	274 AK	276bis HK	274 HK	
<input checked="" type="radio"/>	<input type="radio"/>	<input checked="" type="radio"/>	<input type="radio"/>	Vingotte
271 AK	<input type="radio"/>	271 HK	<input type="radio"/>	70066040
276 AK	<input type="radio"/>	271 HK	<input type="radio"/>	

Overeenkomstig artikel 274 van het AREI, moeten zonder vertraging de werken worden uitgevoerd die nodig zijn om de vastgestelde inbreuken te doen verdwijnen...

Rapport EIS/ET 1.104

NOTE : 1) l'obligation de conserver le P.V. de visite de contrôle dans le dossier de l'installation électrique...

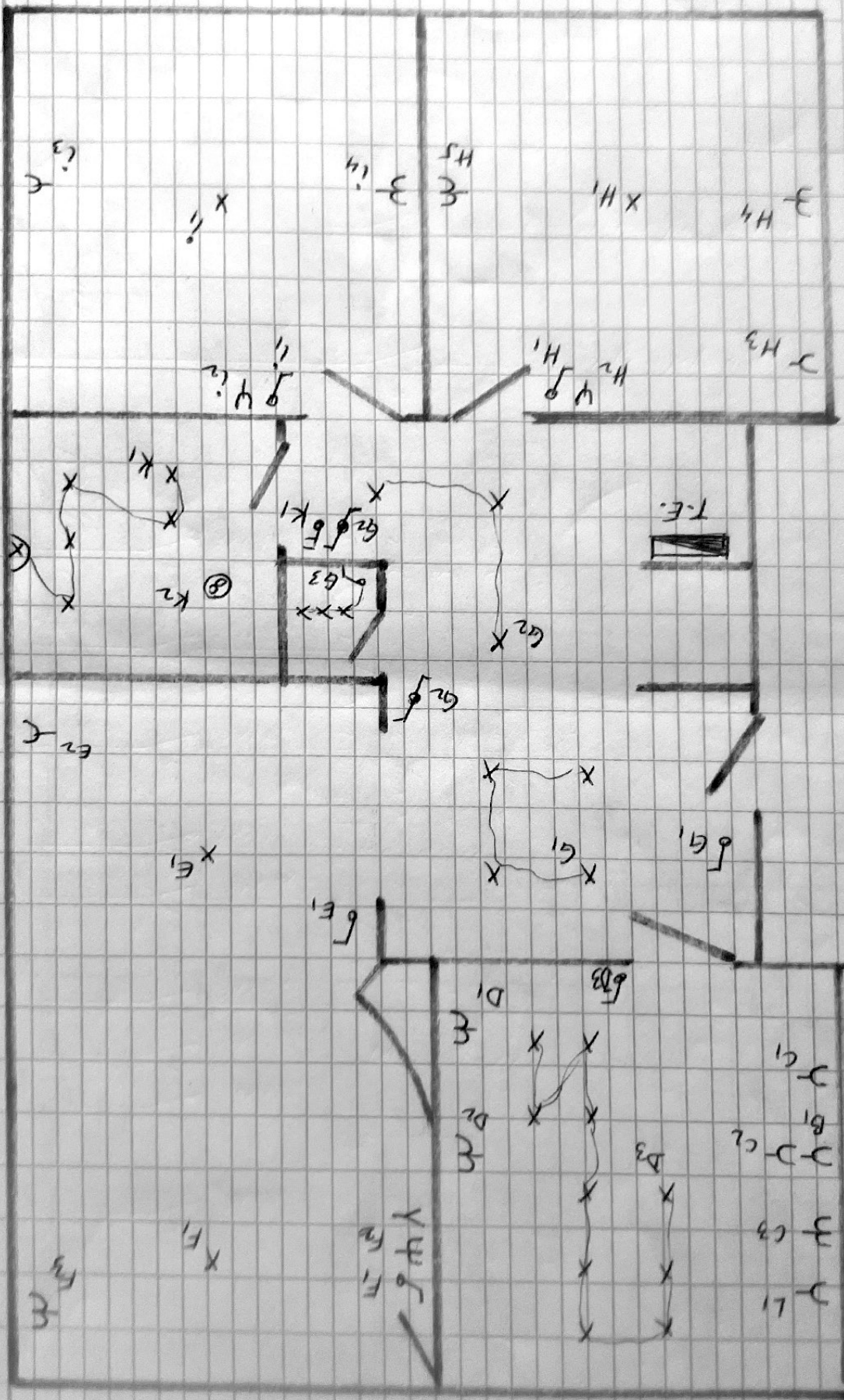

Av. Winston Churchill 130
 ETAGE 6 Gauche
 1180 Uccle
 BXL

Plan de position

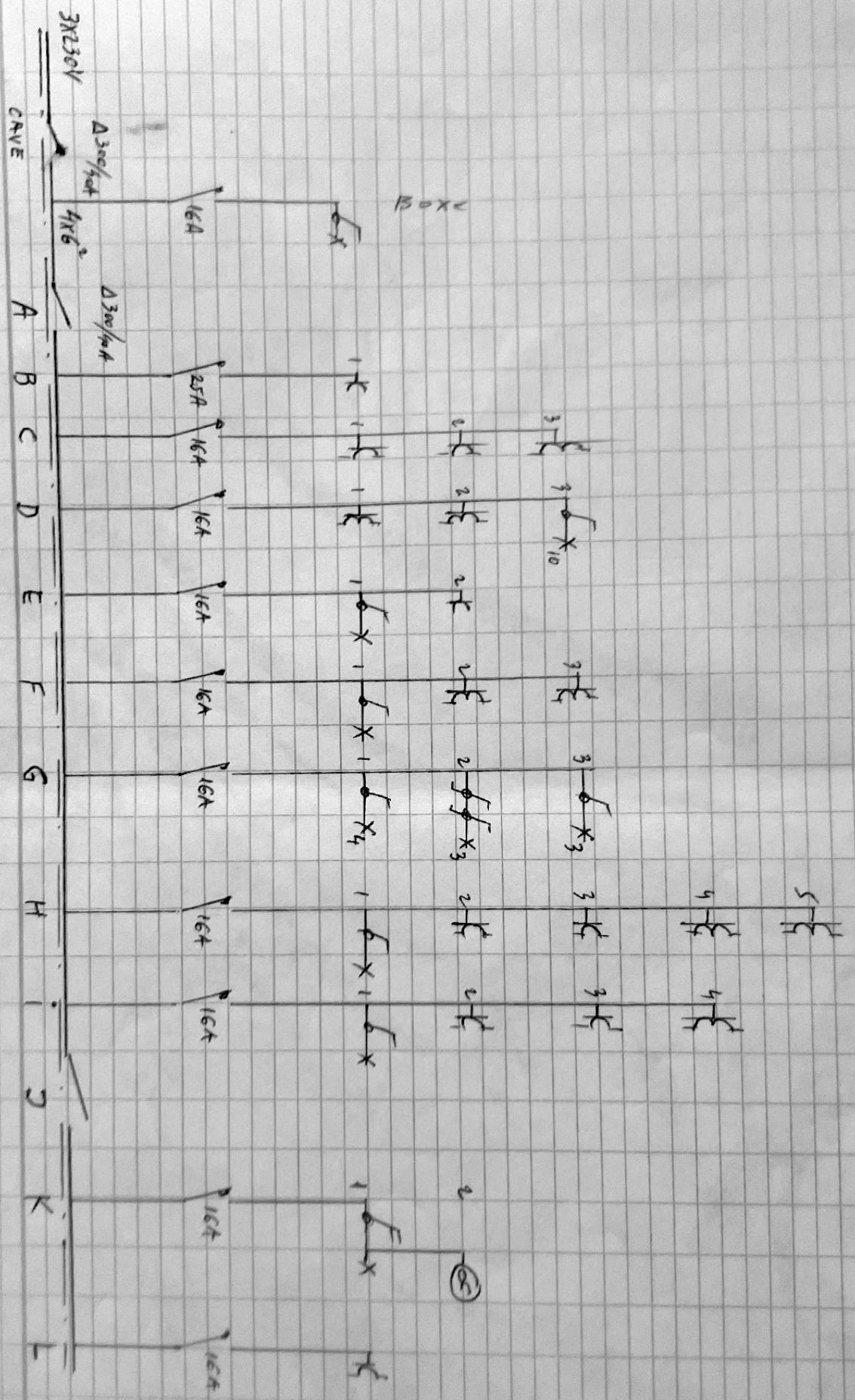

Schéma électrique amplifiée

Av. Winston Churchill 130
 ETRSE 6 Gauthier
 1180 Uzeville
 BXL