



vzw - AIB-VINÇOTTE Belgium - asbl

Siège d'exploitation: Jan Olieslagerslaan 35 • 1800 Vilvoorde  
Tél +32(0)2 674 57 11 • fax +32(0)2 674 59 59 • info@vincotte.be • www.vincotte.com  
Siège social: Diamant Building • Boulevard A. Reyerslaan 80 • B-1030 Bruxelles

Rapport n°: PO-16482335.V1.L

F 089520

Safety, quality and environmental services

Antwerpen - Limburg : Tél.: 03 221 86 11  
 Brabant : Tél.: 02 674 57 11

Oost & West Vlaanderen : Tél.: 09 244 77 11  
 Wallonie : Tél.: 081 432 611

Rési. Code:

6

PROCÈS-VERBAL D'EXAMEN DE CONFORMITÉ ET/OU DE VISITE DE CONTRÔLE D'UNE INSTALLATION ÉLECTRIQUE À BASSE TENSION

Membre n°: ..... Demandeur: Electro 61

Responsable des travaux:		Installation:		Propriétaire/gestionnaire:	
Nom, Prénom: <u>Electro 61</u>	Nom, Prénom: <u>Feron-Libert</u>	Nom, Prénom: <u>Feron-Libert</u>	Adresse: <u>Av. des Césaires, 114</u>	Nom, Prénom: <u>idem.</u>	Adresse: <u>idem.</u>
N° carte d'identité:	CP + Commune: <u>1900 Bruxelles</u>	CP + Commune: <u>1900 Bruxelles</u>	Tél:	Tél:	Tél:
N° TVA: BE <u>453.620.005</u>					

Bases de l'examen:  Règlement Général sur les Installations Électriques (RGIE)  RGPT  .....

<input checked="" type="checkbox"/> Art 270	<input type="checkbox"/> mise en usage	<input checked="" type="checkbox"/> modification	<input checked="" type="checkbox"/> extension	<input checked="" type="checkbox"/> Art 86	<input type="checkbox"/> Art 271bis	<input checked="" type="checkbox"/> Unité d'habitation
<input type="checkbox"/> Art 271	<input type="checkbox"/> mobile	<input type="checkbox"/> temporaire	<input type="checkbox"/> .....	<input type="checkbox"/> Art 87	<input type="checkbox"/> Art 278	<input checked="" type="checkbox"/> Unité de travail domestique
<input checked="" type="checkbox"/> Art 276	<input checked="" type="checkbox"/> périodique	<input type="checkbox"/> contrôle	<input type="checkbox"/> .....	<input type="checkbox"/> Art 88	<input type="checkbox"/> Art .....	<input checked="" type="checkbox"/> Parties communes
	<input checked="" type="checkbox"/> Art 276	<input type="checkbox"/> renforcement	<input type="checkbox"/> Art 276bis : vente d'une unité d'habitation	<input type="checkbox"/> Art .....	<input type="checkbox"/> Art .....	<input checked="" type="checkbox"/> Unité de travail

Données générales de l'installation électrique:

Données distributeur	EAN	<input type="checkbox"/> EAN non communiqué	<input type="checkbox"/> Compt.kWh non placé
	Compt. kWh n°: <u>8328226</u>	Index jour: <u>86677</u>	Index nuit: <u>17680</u>
Données installation	Protection branchement (A): <input type="checkbox"/> 20 <input type="checkbox"/> 25 <input checked="" type="checkbox"/> 32 <input type="checkbox"/> 40 <input type="checkbox"/> 50 <input type="checkbox"/> 63 <input type="checkbox"/> 80 <input type="checkbox"/> 100	n°: ..... Index nuit: .....	
	Conçue pour U <sub>N</sub> : <input type="checkbox"/> 230V <input checked="" type="checkbox"/> 3x230V <input type="checkbox"/> 3N400V	Type de prise de terre:	
	Courant nominal maximum (A): <input type="checkbox"/> 20 <input type="checkbox"/> 25 <input checked="" type="checkbox"/> 32 <input type="checkbox"/> 40 <input type="checkbox"/> 50 <input type="checkbox"/> 63 <input type="checkbox"/> 80 <input type="checkbox"/> 100	<input type="checkbox"/> boucle de terre <input checked="" type="checkbox"/> barres / piquets	
Description installation	Câble d'alimentation tableau principal: <u>3</u> X <u>10</u> mm <sup>2</sup> - Type: <u>KF18</u>	<input type="checkbox"/> .....	
<input checked="" type="checkbox"/> Voir annexe(s)	<input type="checkbox"/> Dispositif diff. gén.: <u>40</u> A / <u>300</u> mA	Nombre de tableaux: <u>2</u>	Nombre de circuits terminaux: <u>26</u>

Mesures - tests - contrôle visuel - scellés:

<input checked="" type="checkbox"/> Contacts Dir.	<input checked="" type="checkbox"/> Contacts Indir.	<input checked="" type="checkbox"/> Montage	<input type="checkbox"/> Appareils	<input checked="" type="checkbox"/> Matériel	<input checked="" type="checkbox"/> I>/section	<input checked="" type="checkbox"/> Schémas	<input checked="" type="checkbox"/> Contrôle bcl de défaut
<input checked="" type="checkbox"/> Résistance de dispersion de la prise de terre: <u>1.4</u> Ω	<input checked="" type="checkbox"/> Isolement général: <u>4</u> MΩ	<input checked="" type="checkbox"/> Continuité de terre	<input checked="" type="checkbox"/> Test dispositif diff.				
Le dispositif différentiel général: <input type="checkbox"/> était plombé <input checked="" type="checkbox"/> a été plombé <input type="checkbox"/> n'a pas été plombé <input type="checkbox"/> ne peut pas être plombé							

Infractions - Remarques (pour la signification des codes éventuels: voir au verso)

Infractions	.....	Visa GRD:
Nouvelle installation	.....	.....
<input checked="" type="checkbox"/> Néant	.....	.....
Infractions	.....	Mandataire GRD:
Installation existante	.....	Nom:
<input checked="" type="checkbox"/> Néant	.....	.....
Remarques	.....	Visa:
<input type="checkbox"/> Néant	.....	.....

Conclusion(s):

La nouvelle installation est conforme Antérieur conforme au RGIE.

L'installation existante est conforme Antérieur conforme au RGIE.

L'installation électrique doit être recontrôlée avant le 27/10/2011 par le même organisme de contrôle (\*\*)

(\*) délai prescrit sous réserve de modification de la réglementation

Agent visiteur: Fertinel Agent n°: 1648 Date: 27/10/2011

Nom: ..... Annexe(s):  Schéma(s) de position: 4  Schéma(s) unifilaire(s): 2  .....

Pour le Directeur Général Signature

R. FERTINEL  
NR 1648  
Inspecteur AV  
BELGIUM GSM : (0476) 23 52 84

Le procès-verbal doit être conservé dans le dossier de l'installation électrique et ce dossier doit renseigner toute modification de l'installation.  
Le Service Public Fédéral Economie doit être avisé immédiatement de tout accident survenu aux personnes et dû, directement ou indirectement, à la présence d'électricité.  
(\*\*) Les travaux nécessaires pour faire disparaître les infractions constatées au moment de la visite doivent être exécutés sans retard et toutes mesures adéquates doivent être prises pour qu'en cas de maintien en service des installations, les infractions ne constituent pas un danger pour les personnes et les biens. Dans le cas où, lors de cette nouvelle visite de contrôle, après max. 1 an, des infractions subsistent, l'organisme agréé se doit d'envoyer une copie du procès-verbal de visite de contrôle à la Direction générale de l'Énergie préposée à la haute surveillance des installations électriques domestiques.

*2<sup>ème</sup> Etage*

ELECTRO 61  
SPRL  
GSM-0475/44.80.37  
RUE DIEUDONNE LEFEVRE  
248 - 1020 BRUXELLES

AIB-VINCOTTE BELGIUM  
R. FERTINEL  
NR 1648  
Inspecteur AV  
BELGIUM GSM : (0476) 23 52 80

SDB 2

CHAMBRE 3

CHAMBRE 2

grenier

paroph

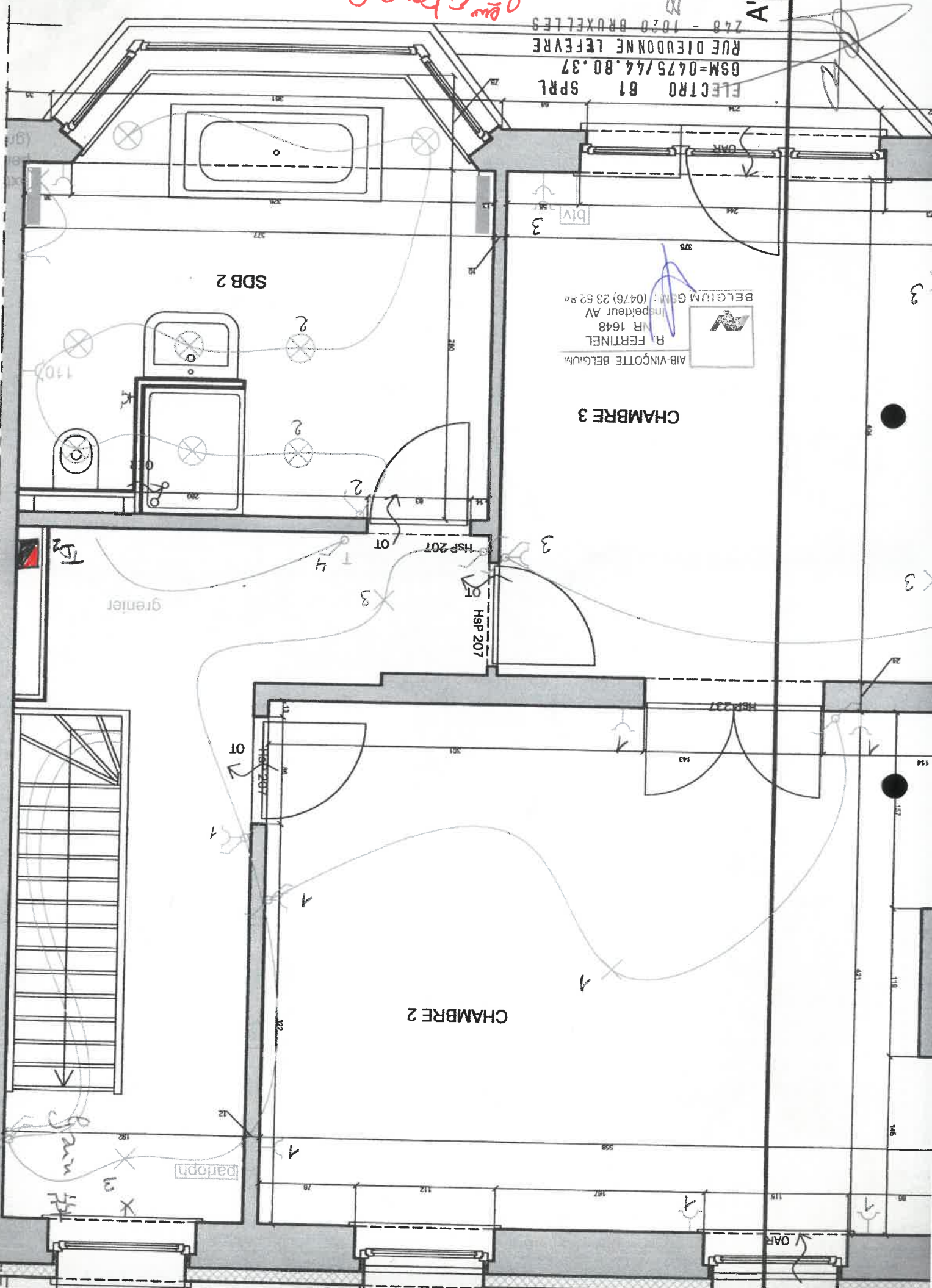
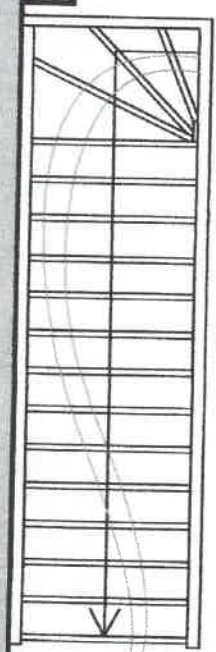

Chambre 2

SDB2

Chambre 3

Gren

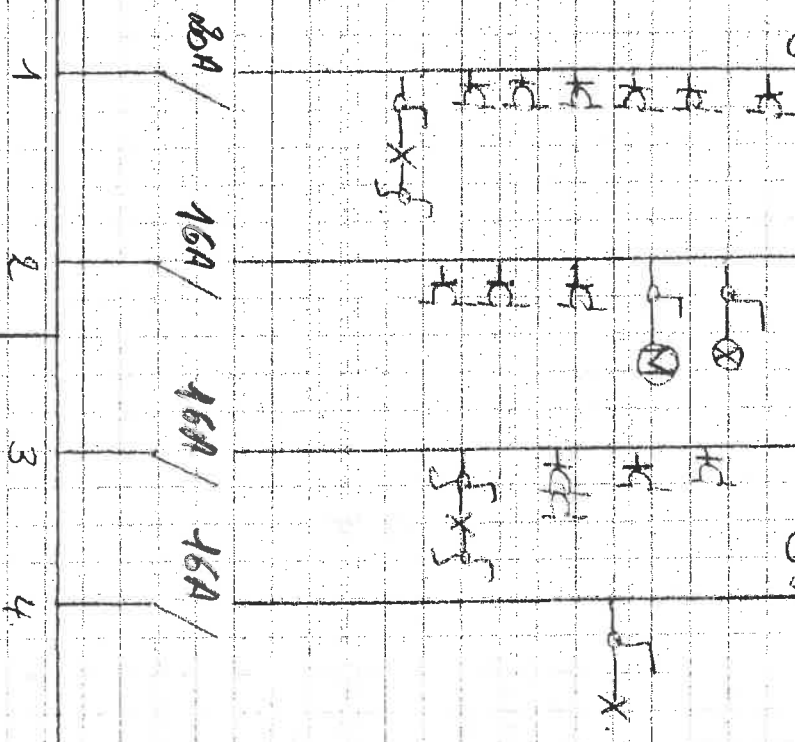

ID 2<sup>em</sup> charge

Mr. Fernan Liberk

10 av Persien, 114

1200 Brussels

ID call

Disponible  
30 min / 4eur

AB-VINCOTE BELGIUM  
H. FERTINEL  
NSI 1648  
leur AV  
23 52 84

ELECTIRO 61 9PR1  
GSM-0475/44.80.37  
RUE DIEUDONNE LEFEVRE  
248 - 1020 BRUXELLES