

# TECHNISCH BUREAU VERBRUGGHEN

VZW



Controleorganisme erkend door het ministerie

ZETEL ANTWERPEN  
Van der Sweepstraat 3 bus 44  
2000 Antwerpen  
Tel. 03 216 28 90  
Fax 03 238 86 65

ZETEL BRUSSEL  
Clovislaan 15  
1000 Brussel  
Tel. 02 230 97 69  
Fax 02 230 26 76

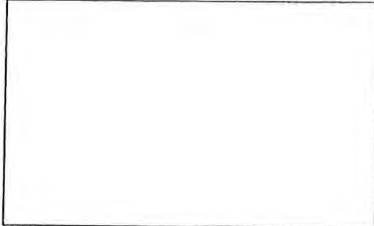

EAN: \_\_\_\_\_  
Ref.: \_\_\_\_\_ Teller nr. \_\_\_\_\_  
Index: \_\_\_\_\_

O. ref.: \_\_\_\_\_  
U. ref.: \_\_\_\_\_ VERSLAG NR.: 120/130996/15

## PROCES-VERBAAL OVER HET ONDERZOEK VAN EEN ELEKTRISCHE LAAGSPANNINGSINSTALLATIE

ADRES INSTALLATIE: Achille Deleuynest  
Schaarbeek

EIGENAAR: \_\_\_\_\_  
Adres: \_\_\_\_\_

OPDRACHTGEVER: A I E T  
Adres: Ambachtsh 2 Tessenenden

INSTALLATEUR: \_\_\_\_\_  
Adres: idem

BTW of IK: \_\_\_\_\_

Datum van het onderzoek: 26/9/2013 Aard van het onderzoek: gelijkvormigheidsonderzoek - controlebezoek volgens: (AREI art. 270) (AREI art. 271) (AREI art. 276) (AREI art. 276bis) (ARAB art. 262) (K.B.2.6.2008) (F.R. art. 231) (Voorsch. DNB)

Aard installatie: Nieuwe - ~~Uitbreiding~~ - ~~Wijziging~~ - ~~Voorlopig~~ - ~~Verzwaring~~ - ~~verkoop~~ - ~~wooneenheid~~: Type der lokalen: App B 2.02

Begin werken: Fundering vóór na 1.10.81 - Elektrische installatie vóór na 1.10.81 - 1.1.83 AREI art.86

Aansluiting: Spanning 250 V Bescherming van de aansluiting max. 4p A

Voedingskabel hoofdbord: 4 x 10 mm<sup>2</sup> Alg. schakelaar: type du N 40A/2,3

ie van de aardelektrode: bus - baren - pennen - horizontale geleider Schema: TT

Aantal borden: 1; Aantal eindstroombanen: 13; RA: 2,7 Ohm; RI tot 2,10 MOhm

Uitwendige invloedsfactoren: \_\_\_\_\_

BESCHRIJVING: \_\_\_\_\_

Zie Schema's

UITGEVOERDE CONTROLES: zie verso

VASTGESTELDE INBREUKEN EN/OF NOTA'S: Geen

Nota: Keuken / Verl. aan mag te plaatsen  
aardbrug gas/water mag aansluiten

<p>PROCES-VERBAAL VAN HET GELIJKVORMIGHEIDSONDERZOEK</p> <p>gezien op <u>11.12.13</u></p> <p>de aangestelde van de stroommeter naam: <u>SFC</u></p> <p>handtekening: </p>
---

### PLICHTEN VAN DE EIGENAARS, BEHEERDERS OF HUURDERS: Zie keerzijde.

BESLUIT 1 De installatie is conform. De ingangsklemmen van de algemene ADS werden verzegeld en de ééndraads- en situatieschema's werden voor gezien getekend. De installatie dient opnieuw gecontroleerd uiterlijk op 26/9/2013 (art. 271 AREI) alsook vóór de ingebruikname van elke belangrijke wijziging of beduidende uitbreiding, uitgevoerd voor deze datum.

2 De installatie is niet conform.

3 De installatie mag in dienst blijven indien zonder vertraging wordt voldaan aan de vastgestelde inbreuken en de gepaste maatregelen getroffen worden opdat de installatie geen gevaar vormt voor personen of goederen. De installatie is niet conform. De installatie dient opnieuw gecontroleerd te worden door (hetzelfde) organisme uiterlijk op \_\_\_\_\_

DE AGENT-ONDERZOEKER:  
nr. + naam + handtekening

De directeur,



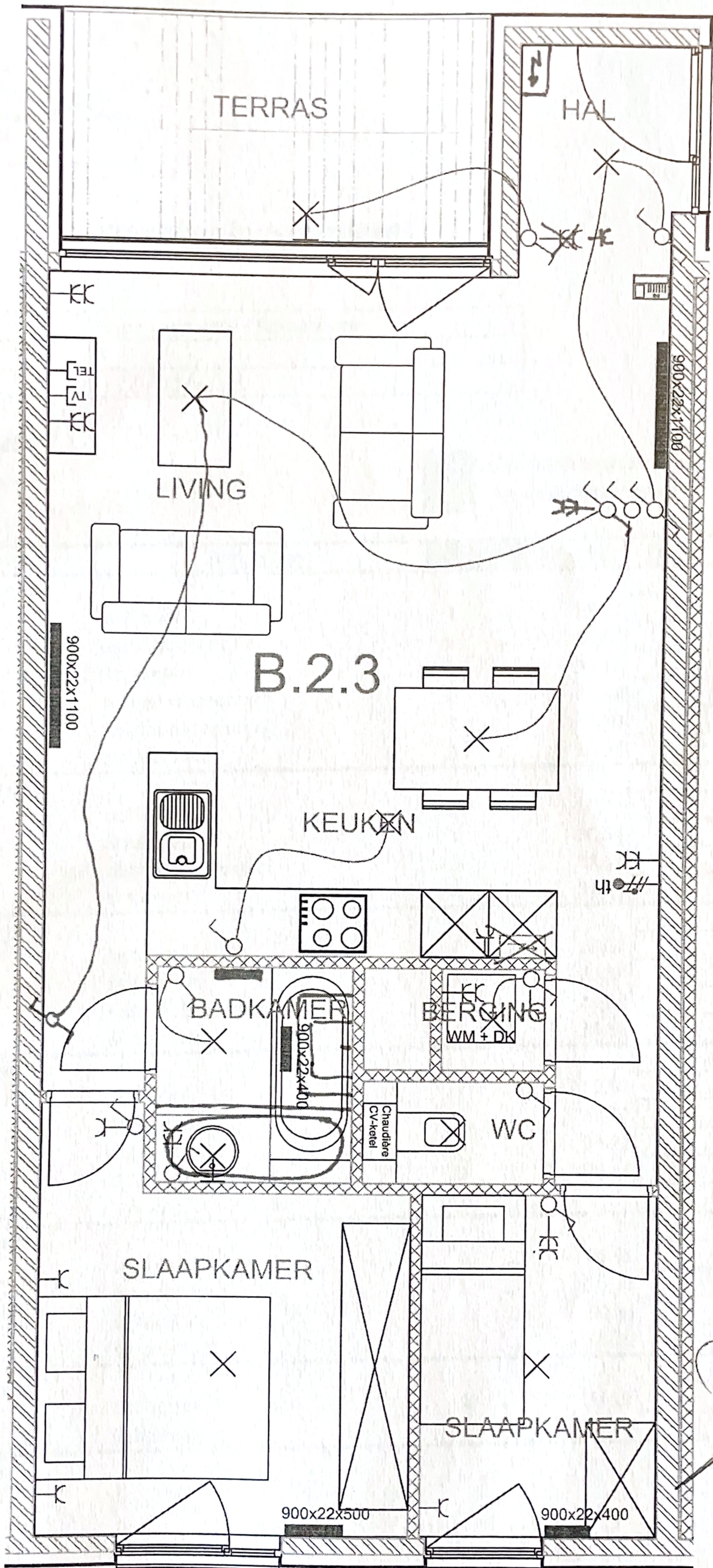

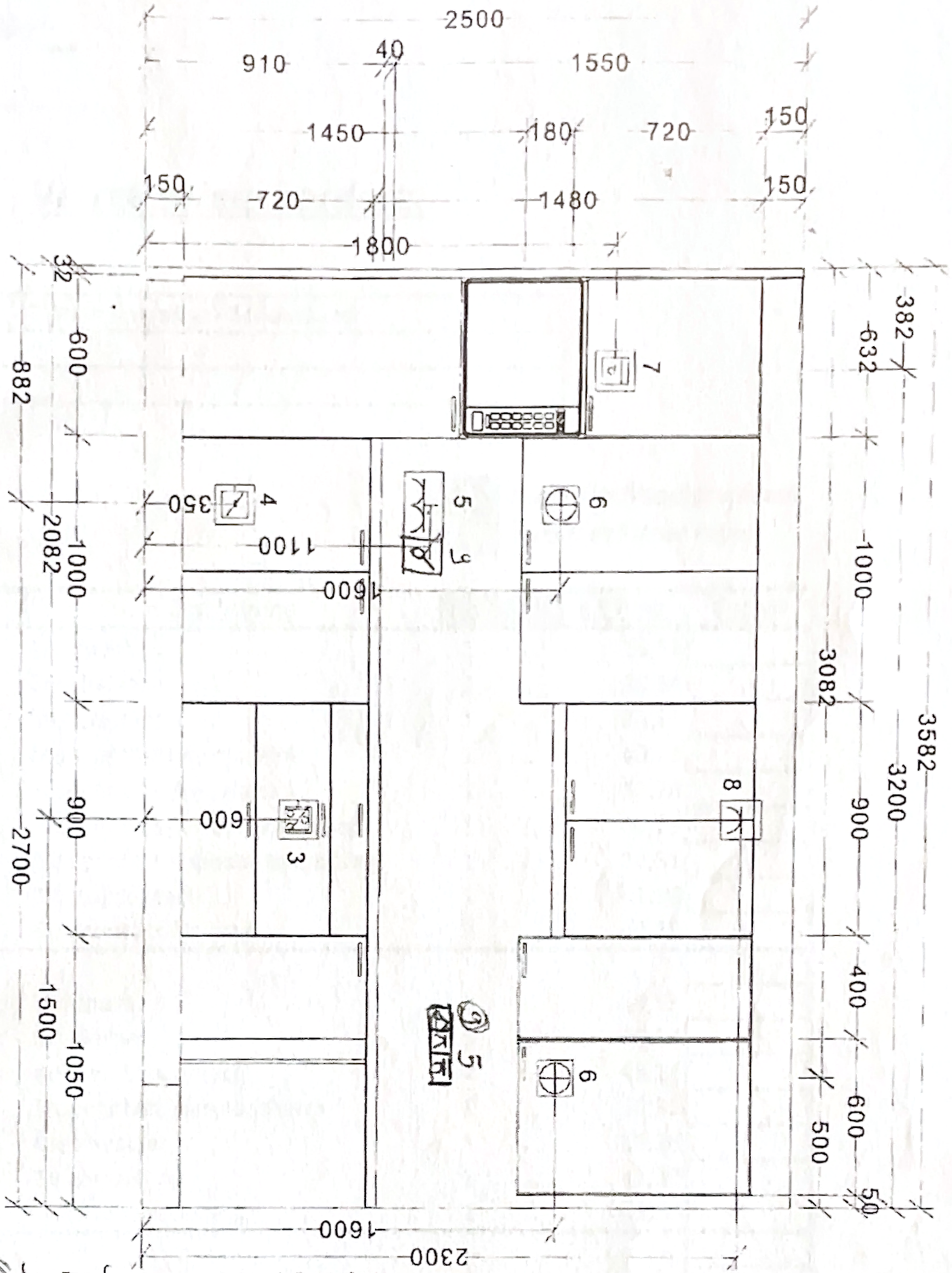

*[Handwritten signature]*

3. Aansluiting kookplaat
4. Aansluiting koelkast
5. Dubbel stopcontact boven werkblad
6. Kabel voor geschakelde verlichting
7. Aansluiting oven
8. Aansluiting dampkap, *mechanische*
9. *Lichtkabelbaar NIG TE VOORZIEN*

*Plaats lichtaansluiting betreft enkel een rooster en moet bepaald worden door de leverancier elektriciteit*

*⑨ lichtkabelbaar 'vertrouwd' kan het zijn*

Alle afmetingen en maataanduidingen dienen op het werk gecontroleerd en eventueel aangepast te worden alvorens deze bindend zijn.



Deze met 20-20 vervaardigde tekening blijft eigendom van de ontwerper en mag zonder diens uitdrukkelijke toestemming niet gekopieerd worden

Gemaakt op: 30/04/2012  
Afdrukt: 30/04/2012