

Le niveau [0.00] correspond au niveau du terrain naturel existant.  
 Le niveau [0.00] correspond au niveau fini du rez-de-chaussée.

**Objet de la demande:**  
**Mise en conformité d'une habitation et d'un garage**  
**Sise à :** rue Haute, 63 1460 Ilfre  
**Cadastré :** Section B 314 D

**Propriété de** [REDACTÉ]  
**Domicilié à** rue Haute, 63 1460 Ilfre

**OBJET DE LA DEMANDE**  
**MISE EN CONFORMITE D'UNE HABITATION ET D'UN GARAGE**

Domicilié à : 63, rue haute 1460 Ilfre  
 Tél. / Gsm : [REDACTÉ]  
 Email : [REDACTÉ]



spit AR-Coopert  
 BUREAU D'ARCHITECTURE ET DE COORDINATION DE SECURITE  
 Site à 226, Avenue de la Bord de Gilly 6220 Fleurus

Représenté par :  
**ALEXANDRE RAPHAËL**  
 220, avenue du Nord de Gilly 6220 Fleurus

Gsm : 0475/ 33 77 47  
 Tél : 071/ 40.40.47  
 Fax : 071/ 40.40.47  
 Agrément au titre d'architecte privé Région Wallonne : n°23660P

| MODIFICATIONS |                                 |
|---------------|---------------------------------|
| 1             | 16/04/2013 : Relevé             |
| 2             | 24/03/2014 : Permis d'urbanisme |
| 3             |                                 |
| 4             |                                 |
| 5             |                                 |
| 6             |                                 |
| 7             |                                 |
| 8             |                                 |
| 9             |                                 |
| 10            |                                 |
| 11            |                                 |

| SITUATION EXISTANTE |   |   |   |   |    |            |    |   |         |
|---------------------|---|---|---|---|----|------------|----|---|---------|
| PERMIS D'URBANISME  |   |   |   |   |    |            |    |   |         |
| Réunion n°          | 1 | 2 | 3 | 4 | 5  | PLANCHE N° | 02 | / | 18      |
|                     | 6 | 7 | 8 | 9 | 10 | DATE       | 24 | / | 03 / 14 |

Implantation  
 1/200ème



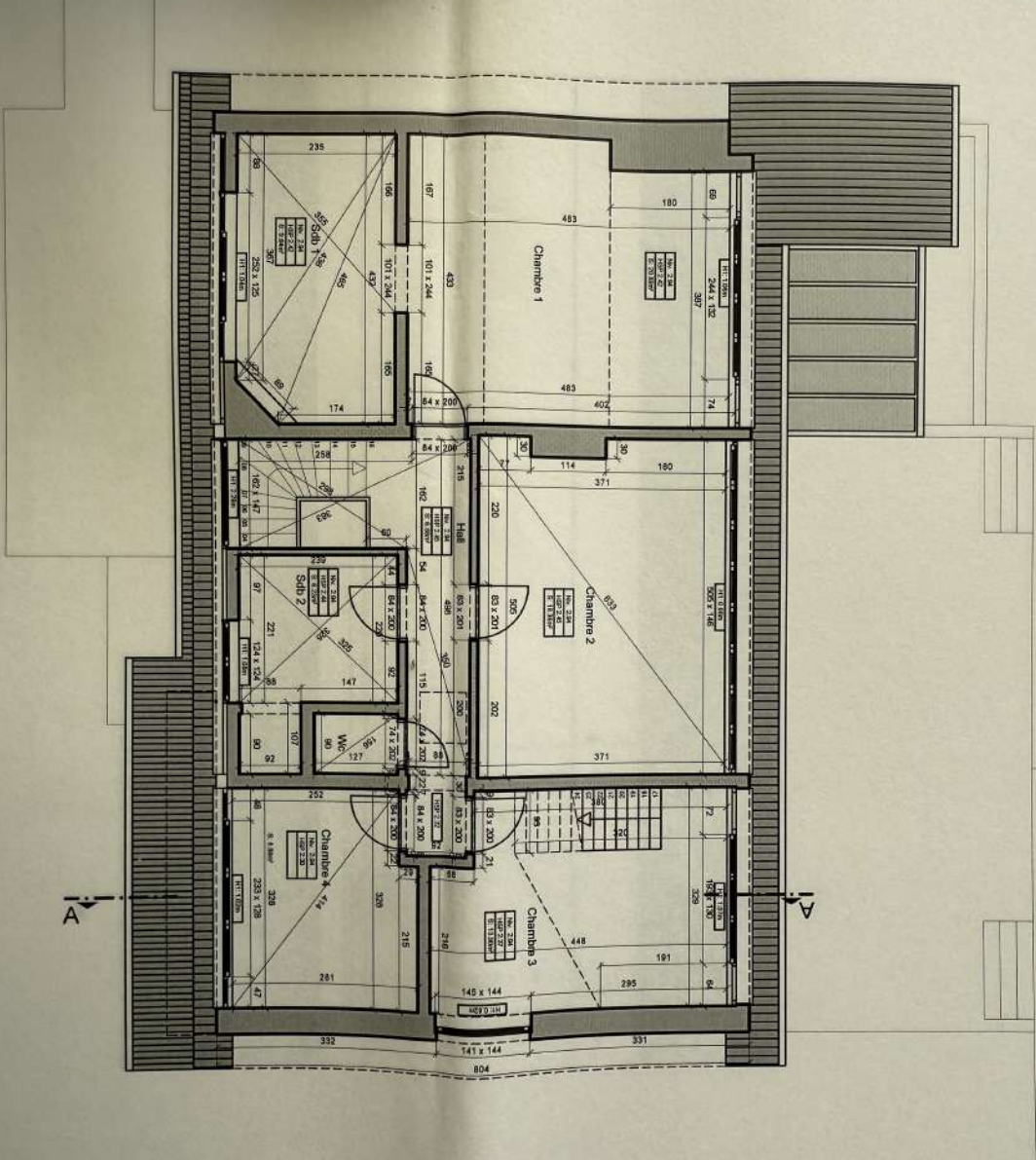

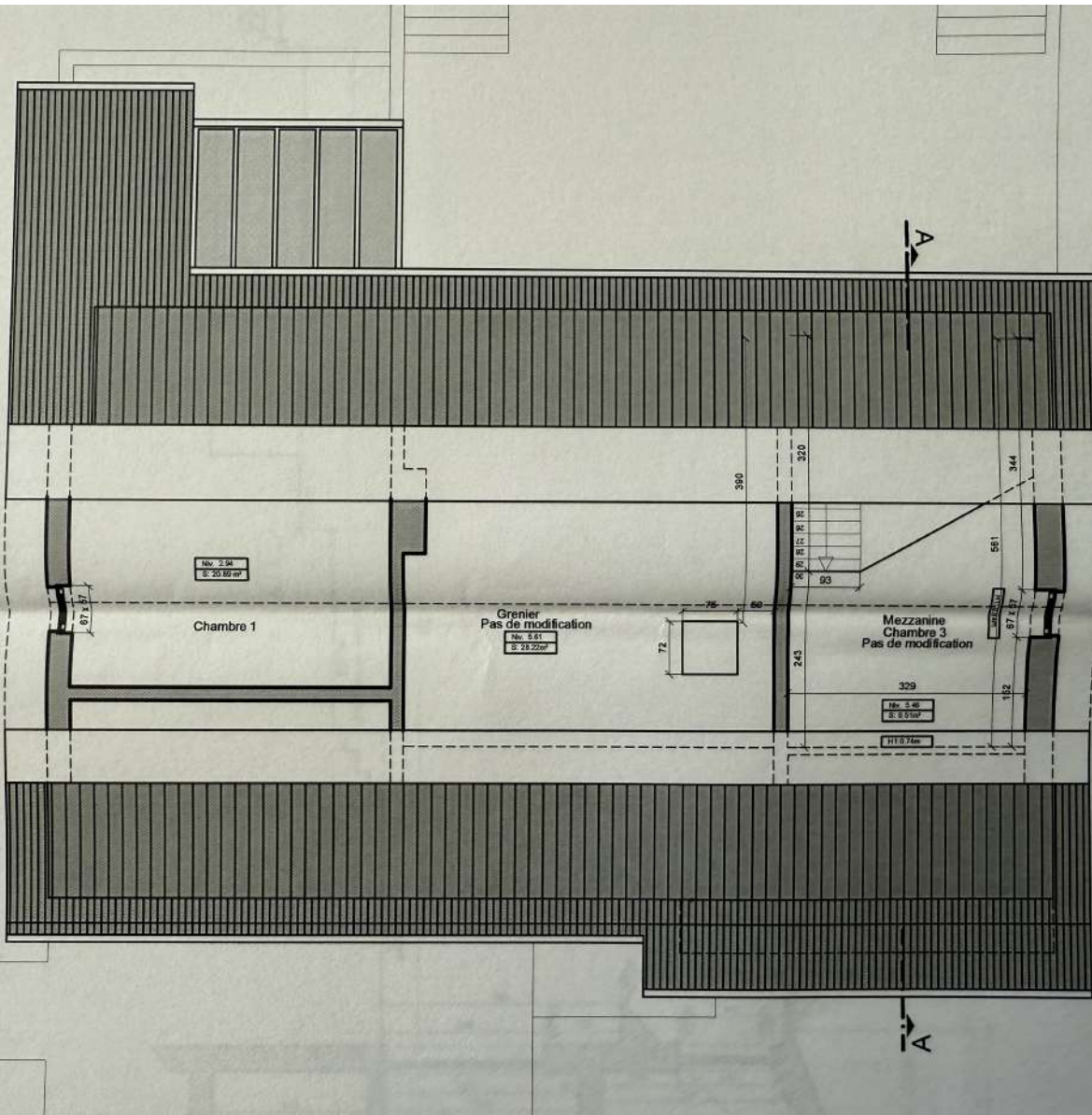

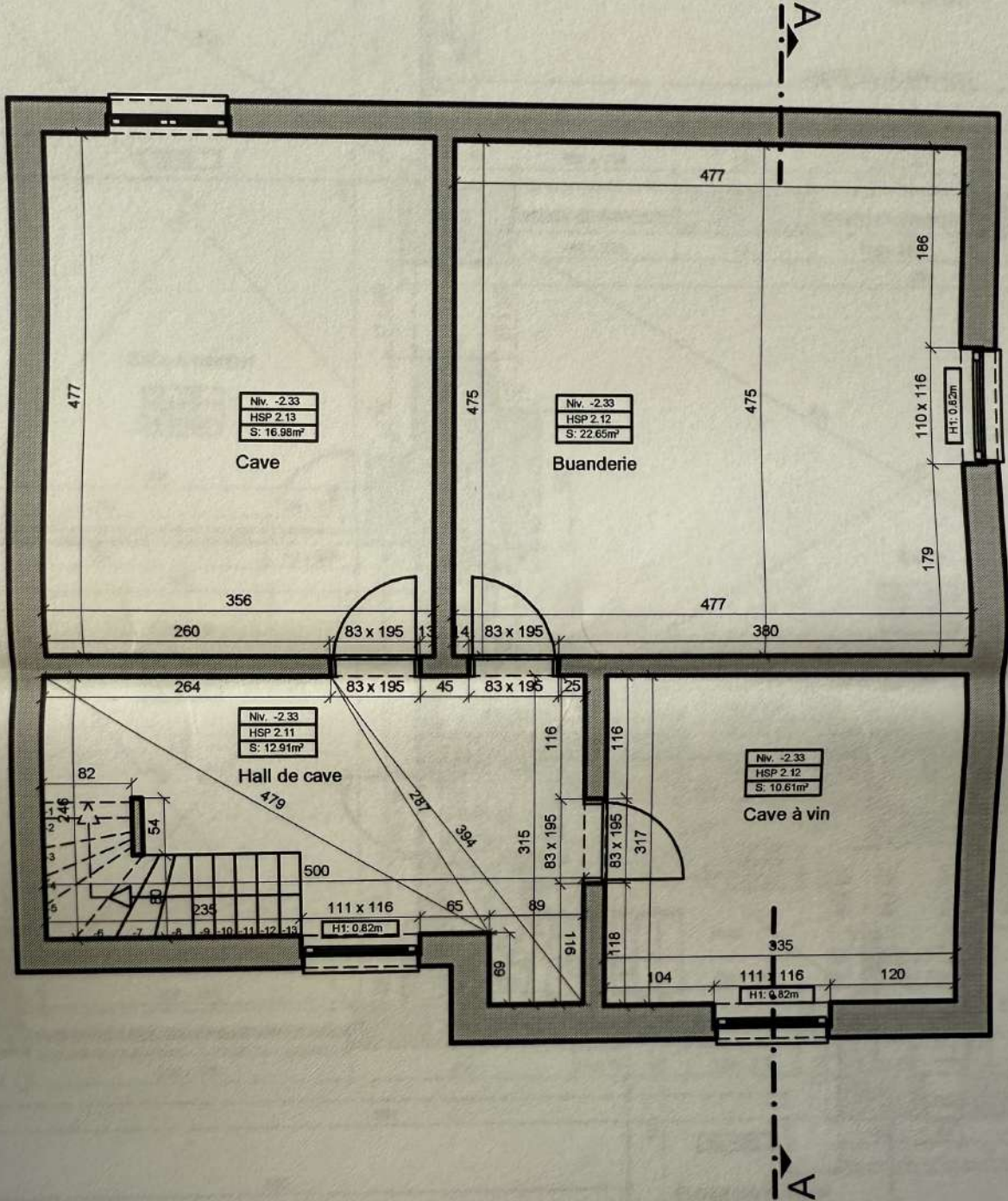

**Légende des matériaux existants**

- A: Couverture de toiture en tuile ton rouge
- B: Menuiserie extérieure en Bois ton blanc
- C: Gouttière en zinc
- D: Maçonnerie de parement pierre en blanc
- E: Seuil en pierre bleue
- F: Dap
- G: Bardage Bois peint en blanc



Elévation avant  
1/100ème



Elévation arrière  
1/100ème

**OBJET DE LA DEMANDE**  
EN CONFORMITE D'UNE HABITATION  
ET D'UN GARAGE

| MODIFICATIONS |                               |
|---------------|-------------------------------|
| 1             | 16/04/2013 Révisé             |
| 2             | 24/02/2014 Permis d'urbanisme |
| 3             |                               |
| 4             |                               |
| 5             |                               |
| 6             |                               |
| 7             |                               |
| 8             |                               |
| 9             |                               |
| 10            |                               |
| 11            |                               |

| SITUATION EXISTANTE |            | PERMIS D'URBANISME |              |
|---------------------|------------|--------------------|--------------|
| Réunion N°          | 1 2 3 4 5  | PLANCHE N°         | 08 / 18      |
|                     | 6 7 8 9 10 | DATE               | 24 / 03 / 14 |



**AR**  
ALEXANDRE RAPIHAË  
Architecte & Coordinateur  
SIREN 4476 93 77 47  
Tél : 071 40 40 47  
Fax : 071 40 40 47  
Apprenti au 94 Juvésac et Roger Malleva - 1920001

**Légende des matériaux existants**

- A: Couverture de toiture en tuile ton rouge
- B: Menuiserie bois/alu en Bois ton blanc
- C: Gouttière en zinc
- D: Maçonnerie de parement peinte en blanc
- E: Solaire en pierre bleue
- F: Des
- G: Bardage Bois peint en blanc

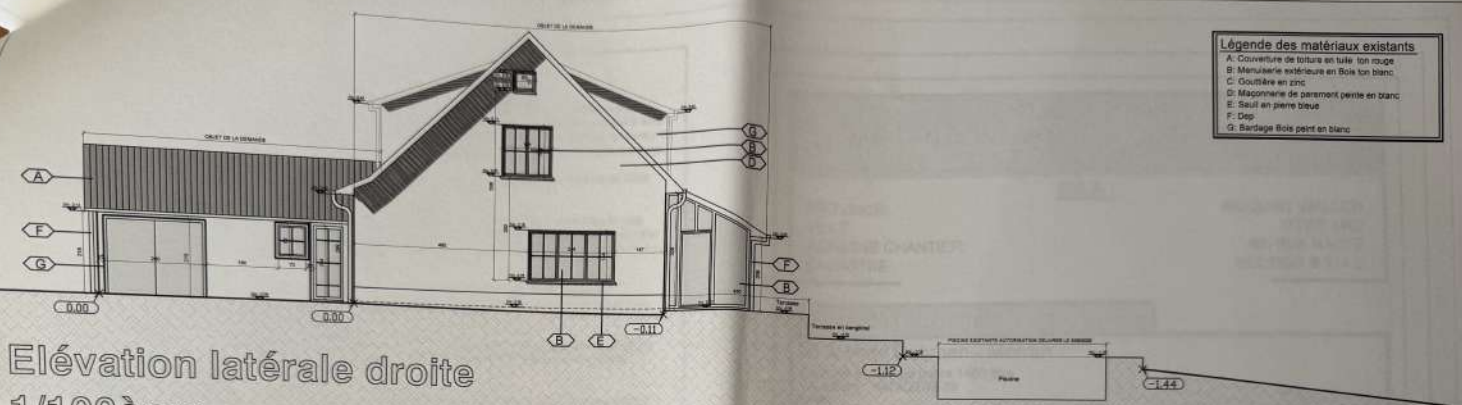

Elévation latérale droite  
1/100ème

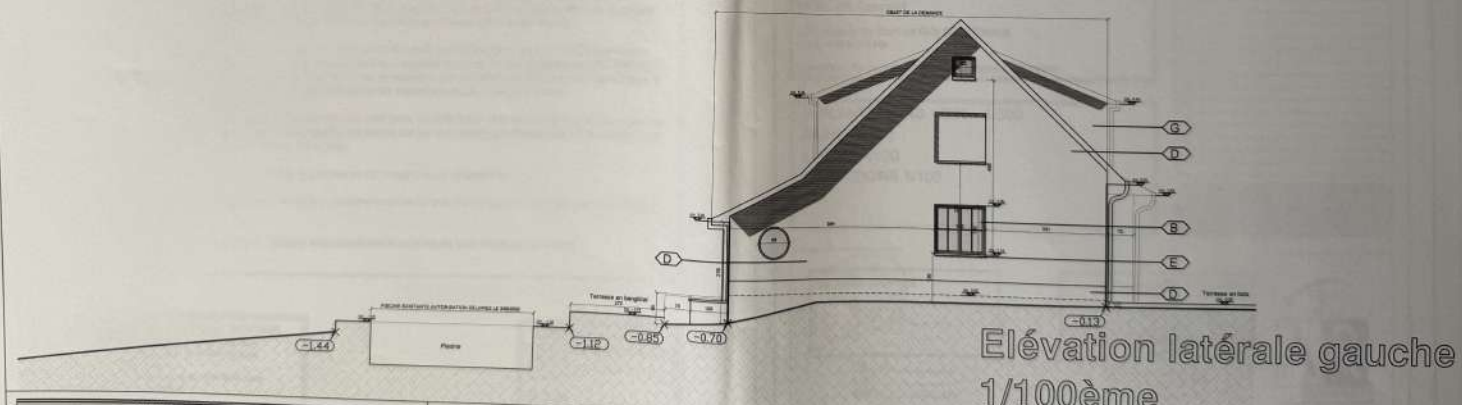

Elévation latérale gauche  
1/100ème

**OBJET DE LA DEMANDE**  
MISE EN CONFORMITE D'UNE HABITATION  
ET D'UN GARAGE

MF & NINA LONIMEN - MORREN  
Rue de la République - 95000 Compiègne  
Tél. / Fax : 03 44 44 44 44  
E-mail :

| MODIFICATIONS |                   |
|---------------|-------------------|
| 1             | TRAVAUX DE REPOSE |
| 2             | TRAVAUX DE REPOSE |
| 3             | TRAVAUX DE REPOSE |
| 4             | TRAVAUX DE REPOSE |
| 5             | TRAVAUX DE REPOSE |
| 6             | TRAVAUX DE REPOSE |
| 7             | TRAVAUX DE REPOSE |
| 8             | TRAVAUX DE REPOSE |
| 9             | TRAVAUX DE REPOSE |
| 10            | TRAVAUX DE REPOSE |

| SITUATION EXISTANTE |              |
|---------------------|--------------|
| PERMIS D'URBANISME  |              |
| Réunion N°          | 1 2 3 4 5 6  |
| PLANCHE N°          | 09 / 18      |
| DATE                | 24 / 03 / 14 |

www.ar.compt  
BUREAU D'ARCHITECTURE ET DE COORDINATION DE SECURITE  
85 A 105, Avenue de la République - 95000 Compiègne

Représenté par  
**ALEXANDRE RAPHAEL**

0475 33 77 47  
Tél : 03 44 44 44 47  
Fax : 03 44 44 44 47

Approuvé au titre d'Architecte par l'Ordre National des Architectes

