



N° 234-INSP.



ELECTRO-TEST V.Z.W. ASBL

Herkstraat 33 - 1820 Melsbroek

Officieel erkend controleorganisme / organisme de contrôle agréé

Distributienetbeheerder :

Gestionnaire de réseau de distribution : *Sibelga*

Nr teller : *533854*

N° comp : *533854*

Verslag van onderzoek :

Rapport de contrôle :

N° : *08b398(2)*

EAN code :

Aard onderzoek : AREI	86	87/86	87/88	88	95	97	270	271	276	276bis	TT	TN	IT	Voorsch. netbeheerder Prescription du gest. de réseau de distr.
Genre de contrôle : RGIE	<input checked="" type="radio"/>	<input type="radio"/>	<input type="radio"/>	<input type="radio"/>	<input type="radio"/>	<input type="radio"/>	<input type="radio"/>	<input checked="" type="radio"/>	<input type="radio"/>	<input type="radio"/>	<input checked="" type="radio"/>	<input type="radio"/>	<input type="radio"/>	<input checked="" type="radio"/>

Plaats van het onderzoek :  
Lieu du contrôle :

*Av. des Goyfaux n°6, 1170 Bruxelles*

Eigenaar

Propriétaire :

*M. Frenckx-Sampi* Adres : *idem*  
Adresse :

Installateur :

*mtk exsultante + SPRL ARGES*

BTW / TVA : *BE 422 813 102*

Datum van het onderzoek :

*28.07.2016*

Ik T.E.I. :

Inspecteur : *Buelens J*

Onderzoek / Contrôle :  Woning / maison  Apart.

Spanning : <i>3x230V</i>	Meter / bord verbinding : <i>V.O.B. Kromm</i>	Max. beveiliging : <i>3x16A</i>
Tension :	Liaison compteur-tableau :	Protection max. :

Aardelektrode : <i>lequel</i>	Isolatie : <i>50</i>	Aantal verdeelborden : <i>2</i>
Electrode de terre :	Isolément :	Nombre de tableaux :

Differentieelschakelaars Interrupteurs différentiels			Aantal eindstroombanen : Nombre des circuits terminaux :	TestΔIn		I.ΔIn		AREI / RGIE		
In (A)	Δ In (mA)	type		OK	NOK	OK	NOK	270	271bis	278
<i>40/14</i>	<i>300</i>	<i>(A)</i>	<i>circuits 1ohm 15A/30 (TBI)</i>	<input checked="" type="radio"/>	<input type="radio"/>	<input type="radio"/>	<input type="radio"/>	<input type="radio"/>	<input type="radio"/>	<input type="radio"/>
<i>1sekkonnuur</i>	<i>40A/14</i>		<i>(TBI2)</i>	<input checked="" type="radio"/>	<input type="radio"/>	<input type="radio"/>	<input type="radio"/>	<input type="radio"/>	<input type="radio"/>	<input type="radio"/>
<i>40/14</i>	<i>30</i>	<i>(A)</i>	<i>circuits 1ohm 16A/30 2ohm 20A/14</i>	<input checked="" type="radio"/>	<input type="radio"/>	<input type="radio"/>	<input type="radio"/>	<input type="radio"/>	<input type="radio"/>	<input type="radio"/>

Visueel nazicht : algemeen : OK	NOK	Indirecte aanraking : OK	NOK
Contrôle visuel : générale : <input checked="" type="radio"/>	<input type="radio"/>	Contact indirect : <input checked="" type="radio"/>	<input type="radio"/>
	contact direct : <input checked="" type="radio"/>		

Aansluitingen : OK <input checked="" type="radio"/>	NOK <input type="radio"/>	Potentiaalvereffeningen : OK <input checked="" type="radio"/>	NOK <input type="radio"/>
Raccordements :		Liaisons equipotentielles :	

Inbreuken / Infractions : *(zie keerzijde / voir verso)*

Opmerkingen / Remarques : *neant*

VISUM : Datum/date :

Besluit / Conclusion		
De installatie is <del>niet</del> conform met het AREI		
en mag <del>niet</del> tijdelijk in dienst gesteld worden — in dienst blijven.		
L'installation est <del>n'est pas</del> conforme au RGIE		
et peut <del>ne peut pas</del> temporairement être mise en service — rester en service.		
De algemene differentieelschakelaar is verzegeld met een loodje met het teken E.T.		
L'interrupteur différentiel général est scellé par plomb portant l'insigne E.T.		
Het ééndraadschema en opstellingschema werden voor gezien getekend en stemmen overeen met de installatie.		
Le schéma unifilaire et le schéma de position sont visés et sont conformes avec l'installation.		
- Overeenkomstig artikel 274 van het AREI, moeten zonder vertraging de werken worden uitgevoerd die nodig zijn om de vastgestelde inbreuken te doen verdwijnen, en moeten alle gepaste maatregelen worden getroffen opdat bij het indienst blijven van de installatie de inbreuken geen gevaar zouden vormen voor de personen of goederen. Herkeuring uiterlijk 1 jaar na keuringdatum.		
- Conformément à l'art. 274 du RGIE, les travaux nécessaires pour faire disparaître les infractions constatées au moment de la visite doivent être exécutés sans retard et toutes mesures adéquates doivent être prises pour qu'en cas de maintien en service des installations les infractions ne constituent pas un danger pour les personnes et les biens. Nouveau contrôle au plus tard un an après date de contrôle.		
o Het controlebezoek door ET voorzien door art. 271 van het AREI moet plaats hebben uiterlijk op : <i>28.07.2016</i>		
La visite de contrôle prévue par l'art. 271 du RGIE doit avoir lieu au plus tard le :		
o Het controlebezoek voorzien door art. 276bis van het AREI moet plaats hebben uiterlijk 18 maanden na de datum van de verkoopakte.		
La visite de contrôle prévue par l'art. 276bis du R.G.I.E. doit avoir lieu au plus tard 18 mois après la date de la vente.		
voor de directeur, de inspecteur / pour le directeur, l'inspecteur :		

NOTE : a) l'obligation de conserver le P.V. de visite de contrôle dans le dossier de l'installation électrique; b) l'obligation de renseigner dans le dossier de l'installation électrique, à la présence d'électricité, à la présence d'infractions ou de constatés lors de la visite de contrôle, de faire effectuer une nouvelle visite de contrôle par le même organisme agréé afin de vérifier la disparition des infractions au terme du délai de un an. Dans le cas où, lors de cette seconde visite, des infractions subsistent, l'organisme agréé se doit d'envoyer une copie du procès-verbal de visite de contrôle à la Direction générale de l'Énergie proposée à la haute surveillance des installations électriques domestiques.

Rapp.Els/EI1.1.04



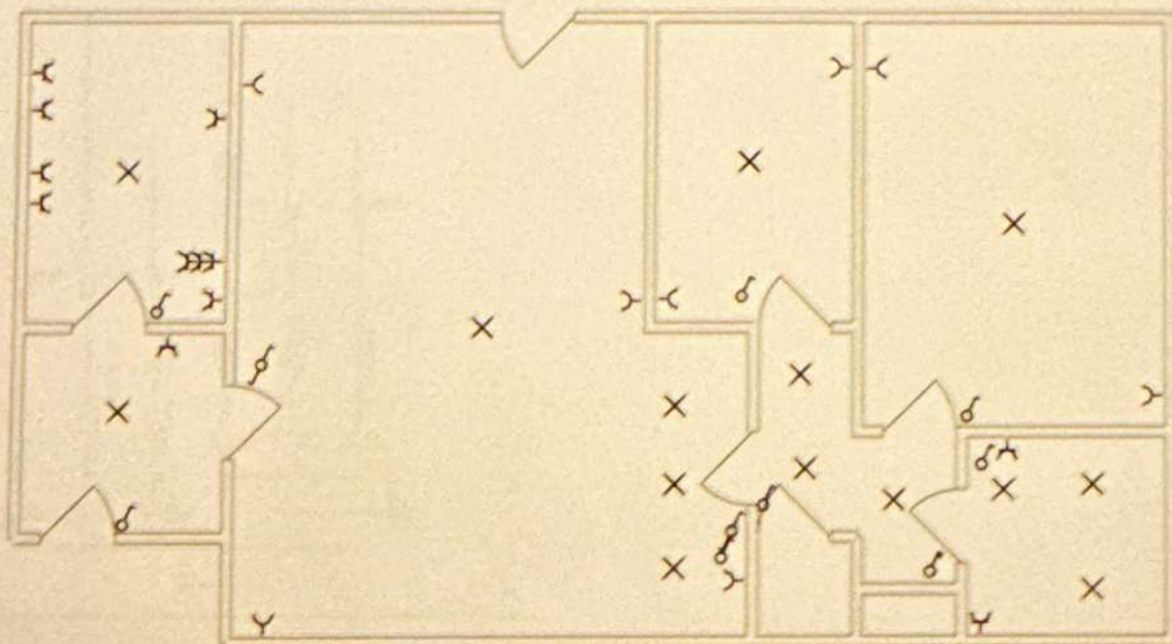

Organisme agréé

24.07/2010

Mr Frenzt-Somija  
 Av des Gerfauts, 6  
 1170 Bruxelles

BE 9432413-100

Tel. 02/ 675.20.13

**ET** ELECTRO-TEST  
 Avenue de la Woluwe 62  
 1200 Brussels

**circles**  
 -élec-  
 Av G.E. Lebon, 25 bis 1  
 1160 Bruxelles

*[Handwritten signature]*

*[Handwritten signature]*



Annexe : A1  
Rapport n° : P03.393

Adresse de l'installation :

A. DE GERMAN

6/40

Code postal : 1100 Localité : BXL

Schéma d'implantation:

Cave

Rez de chaussée

1er étage

2ème étage

10.ème étage

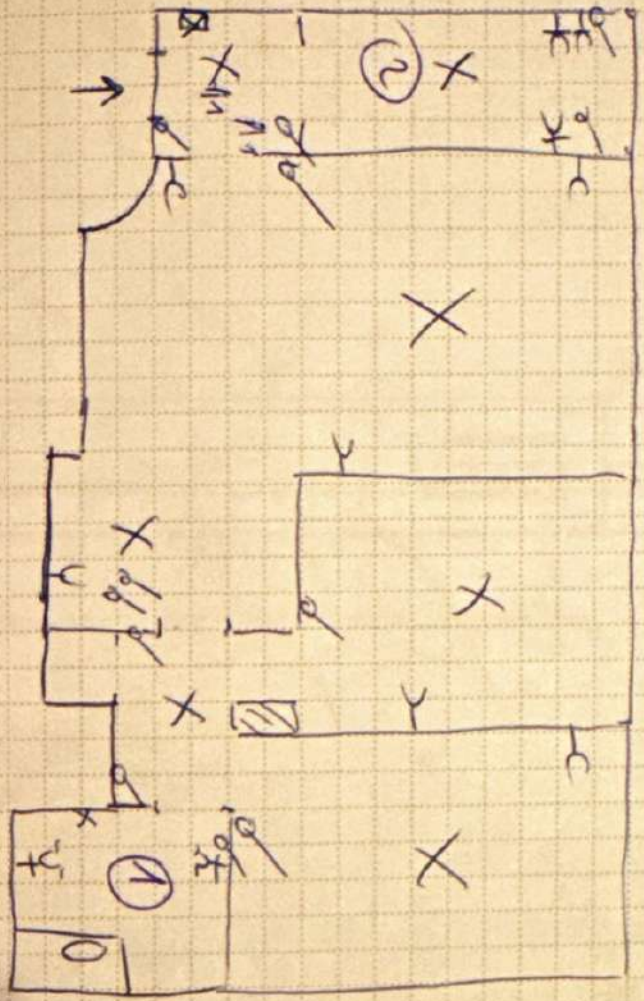

**Locaux :**

- 1. SOL
- 2. CUISINE
- 3. ....
- 4. ....
- 5. ....
- 6. ....
- 7. ....
- 8. ....
- 9. ....
- 10. ....
- 11. ....
- 12. ....
- 13. ....
- 14. ....
- 15. ....

**L'organisme de contrôle**  
**AIB - Vincotte Belgium asbl**

Agent visiteur : Nom : ROBIET n° : 3793

Date : 23/10/2003

Signature :

**Le propriétaire**

Nom : .....  
Date : .....  
Signature : .....

**Le responsable de l'exécution du travail**

Nom : .....  
Date : .....  
Signature : .....