

Etat de droit - Permis 2011

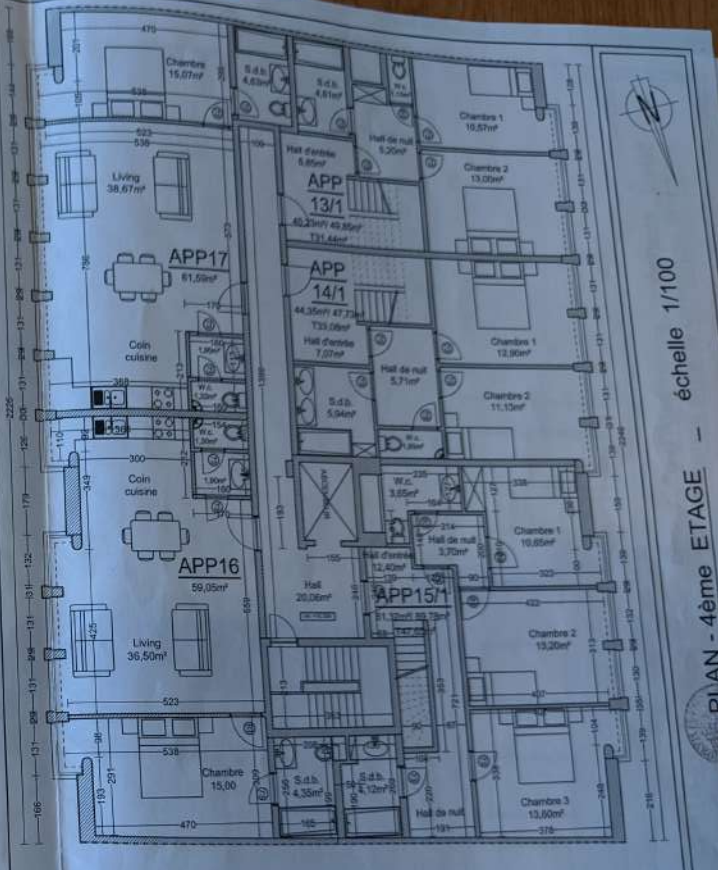

Etat projeté, identique au permis 2011
(modification de la numérotation des appartements)

échelle 1/100
PLAN - 4ème ETAGE

PROVINCE : Bruxelles Capitale COMMUNE : Forest	ADRESSE CHANTIER : 330 Chaussée d'Alseberg 1190 FOREST	CADASTRE : ...	MAITRE DE L'OUVRAGE : Logideal sprl 1 rue Kwakembienne 1331 Rosière tél: 02/652 01 00	MAITRE D'OEUVRE : A.E.R. sc sprl (l'architecte Henri de Maere) 2 rue de la Hocalle 1390 Archennes henridemaere@scarlet.be tél : 010/84.22.18 fax : 010/84.50.72 gsm : 0478/477.319	PERMIS D'URBANISME Transformation d'un duplex en deux appartements	CONTENU : PLAN - 4ème étage - ECH : 1/100
---	--	--------------------------	--	---	---	---

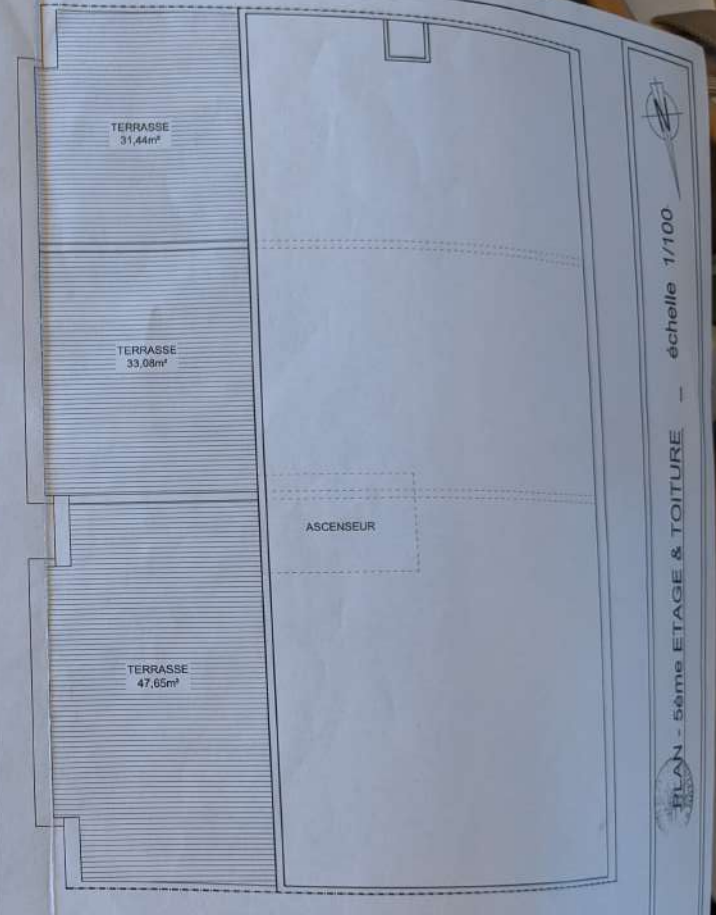
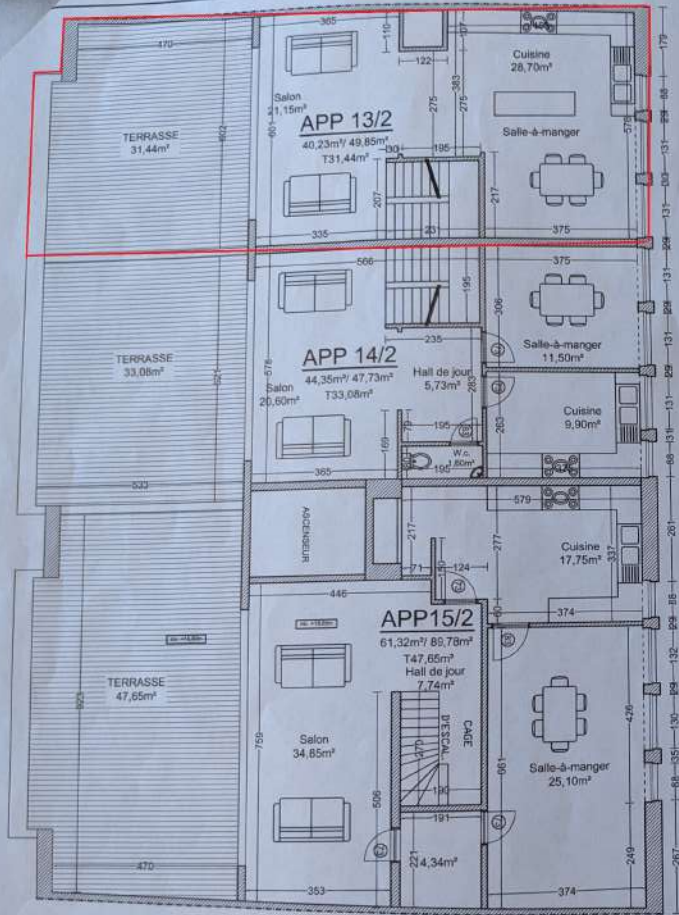

5ème ETAGE: Etat de droit - Permis 2011
 inchangé pour la demande 2012

TOITURE: Etat de droit - Permis 2011
 inchangé pour la demande 2012

PROVINCE : Bruxelles Capitale COMMUNE : Forest	ADRESSE CHANTIER : 330 Chaussée d'Alsemberg 1190 FOREST	CADASTRE : ...	MAITRE DE L'OUVRAGE : Logiteal sprl 1 rue Kwakenbienne 1331 Rosière tél: 02/652 01 00	MAITRE D'OEUVRE : A.E.R. sc sprl (Ir-architecte Henri de Maere) 2 rue de la Hocailla 1390 Archennes henridemaere@scarlet.be tél : 010/84.22.18 fax : 010/84.50.72 gsm : 0478/477.319	PERMIS D'URBANISME Transformation d'un duplex en deux appartements	CONTENU : PLAN -5ème Etage & Toiture ECH: 1/100	DATE : 06/08/2012 N° PLAN : 0102
---	---	--------------------------	--	---	---	---	---

PLAN - 5ème ETAGE & TOITURE - échelle 1/100