

# PLAN DU 2ème ETAGE

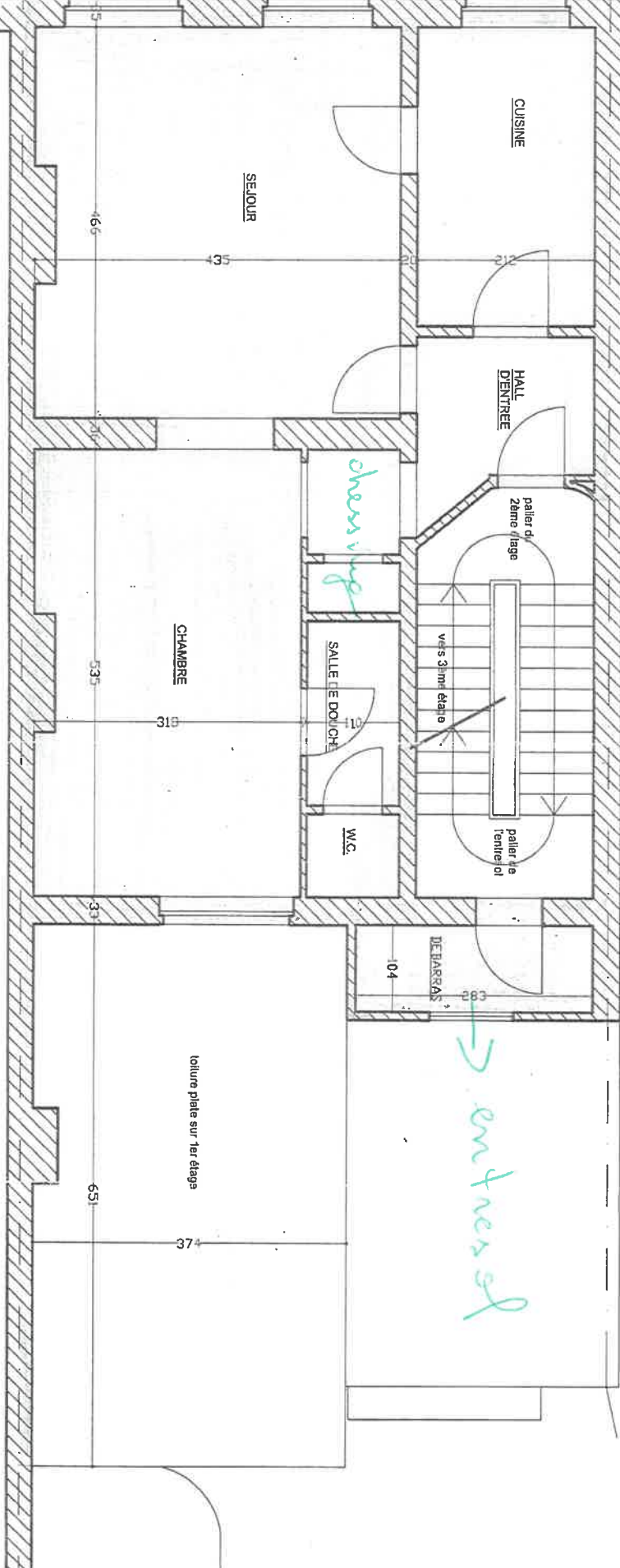

**SITUATION EXISTANTE:**  
 Plan du 2ème étage de l'immeuble  
 sis avenue de l'Hippodrome, 149  
 à 1050 Ixelles

**PLAN N°:**  
**IR 04**

Date: mai 2007

Echelle: 1/50

Valérie LIEFOOGHE  
**A r c h i t e c t e**  
 Avenue Henri Strauven, 16  
 B - 1160 Bruxelles  
 GSM: 0473/74 55 01  
 Fax.: 02/215 90 97  
 liefooghevalerie@yahoo.fr