

EXEMPLAIRE ORIGINAL

N° de rapport : 2014/05/22--003040

N° de fiche : 796160

Date d'inspection : 22/05/2014

PROCÈS-VERBAL D'EXAMEN DE CONFORMITÉ POUR INSTALLATIONS ÉLECTRIQUES DOMESTIQUES VISÉES À L'ARTICLE 270 DU REGLEMENT GENERAL SUR LES INSTALLATIONS ELECTRIQUES (R.G.I.E.)

Type de contrôle: Examen de conformité en cas de modification importante ou d'augmentation notable de l'installation électrique existante (R.G.I.E. – Art.270 et A.M. du 6 octobre 1981).

1. Renseignements d'identification :

1a. Agent visiteur : Nom : Jérôme Reinbold GSM : +32 499 19 63 07	1d. Le nom de l'entreprise distributrice d'électricité : Sibelga
1b. Propriétaire de l'installation électrique faisant l'objet de l'actuel examen de conformité : [Redacted]	1e. Adresse de l'installation faisant l'objet de la visite : Adresse : Rue de la Pêcherie 32, 1180 Uccle, Belgium Etage : Appartement n° :
1c. Personne(s) responsable(s) de l'exécution du travail : Nom : Smits Prénom : Christophe Société : CS Elec N° TVA ou N°, date et lieu d'émission de la carte d'identité : BE0848986164	1f. Type de locaux desservis par l'installation : Unité d'habitation , Maison
	1g. Numéro de compteur : 92 803 996
	1h. Code EAN de l'installation :

2. Description générale du ou des branchements :

Branchement n°1:

<u>Le type d'appareil de protection:</u>	<u>Section du câble :</u>	<u>Tension nominale :</u>	<u>Intensité nominale :</u>
Disjoncteur	10	Un : 3x230 VAC	In : 40 A

3. Description de la prise de terre, des circuits et de leurs protections:

3a. Le type de prise de terre installée : Piquet(s).	
3b. Nombre de tableaux : 9	3c. Nombre de circuits terminaux : 46

4. Mesures et contrôles effectués par l'agent visiteur :

4a. Valeur de la résistance de dispersion de la prise de terre :	RE = 24 Ω
4b. Valeur du niveau d'isolement général :	Ri gén.= 5,68 MΩ
4c. Le contrôle de la concordance entre les dispositifs de protection à courant différentiels résiduel installés et la valeur de la résistance de dispersion de la prise de terre	Contrôle effectué.
4d. Le contrôle de la concordance entre les dispositifs de protection contre les surintensités installées et les sections des circuits respectifs qu'ils protègent :	Contrôle effectué.

5. Infractions aux impositions du R.G.I.E. :

5a. Schémas

- Néant.

5b. Prise de terre

- Néant.

5c. Liaisons équipotentielle (L.E. principales et supplémentaires)

- Néant.

5d. Résistance d'isolement

- Néant.

5e. Tableau(x) de distribution

- Néant.

5f. Interrupteurs différentiels

- Néant.

5g. Appareil de protection thermo-magnétique

- Néant.

5h. Matériel électrique

- Néant.

5i. Canalisations

- Néant.

5j. Raccords

- Néant.

5k. Concept

- Néant.

5l. Salles de bain et de douches

- Néant.

5m. Transformateur d'éclairage et domotique

- Néant.

6. Remarque(s) de l'inspecteur :

- Les locaux sont encombrés., - Installation en partie réalisée avant 1981 les dispositions dérogatoires sont d applications.

7. Conclusions :

X	<p>L'installation électrique est conforme aux prescriptions du Règlement Général sur les Installations Electriques (R.G.I.E.).</p> <ul style="list-style-type: none">▪ L'agent visiteur certifie avoir plombé le dispositif de protection à courant différentiel résiduel placé à l'origine de l'installation électrique.▪ L'agent visiteur certifie avoir visé le ou les schémas unifilaires et de position.▪ La prochaine visite de contrôle est à effectuer au plus tard le 21 mai 2039.
---	---

8. Prescriptions réglementaires

1. L'obligation de conserver le procès-verbal de visite de contrôle dans le dossier de l'installation électrique.
2. L'obligation de renseigner dans le dossier toute modification intervenue dans l'installation électrique.
3. L'obligation d'aviser immédiatement le Service Public Fédéral ayant l'Energie dans ses attributions, de tout accident survenu aux personnes et dû, directement ou indirectement, à la présence de l'électricité.

Cet exemplaire en format PDF est la version originale et peut être diffusé en copie.

L'AGENT VISITEUR :

Nom : Jérôme Reinbold

GSM : +32 499 19 63 07



1er Etage



[Handwritten signature]

CS élec	Adresse	Description	Organisme de contrôle	Date	Signature
Rue des frères Herpain 21 1440 Wauthier-Braine gsm: 0472/51.44.57	Rue de la Pâcherie 32 1180 Uccle	TABLEAU	Contrôle par Greenfit-Energy ASBL	Date: 22/5/2021 Inspecteur 003 - Jérôme REINAUD	<i>[Handwritten signature]</i>

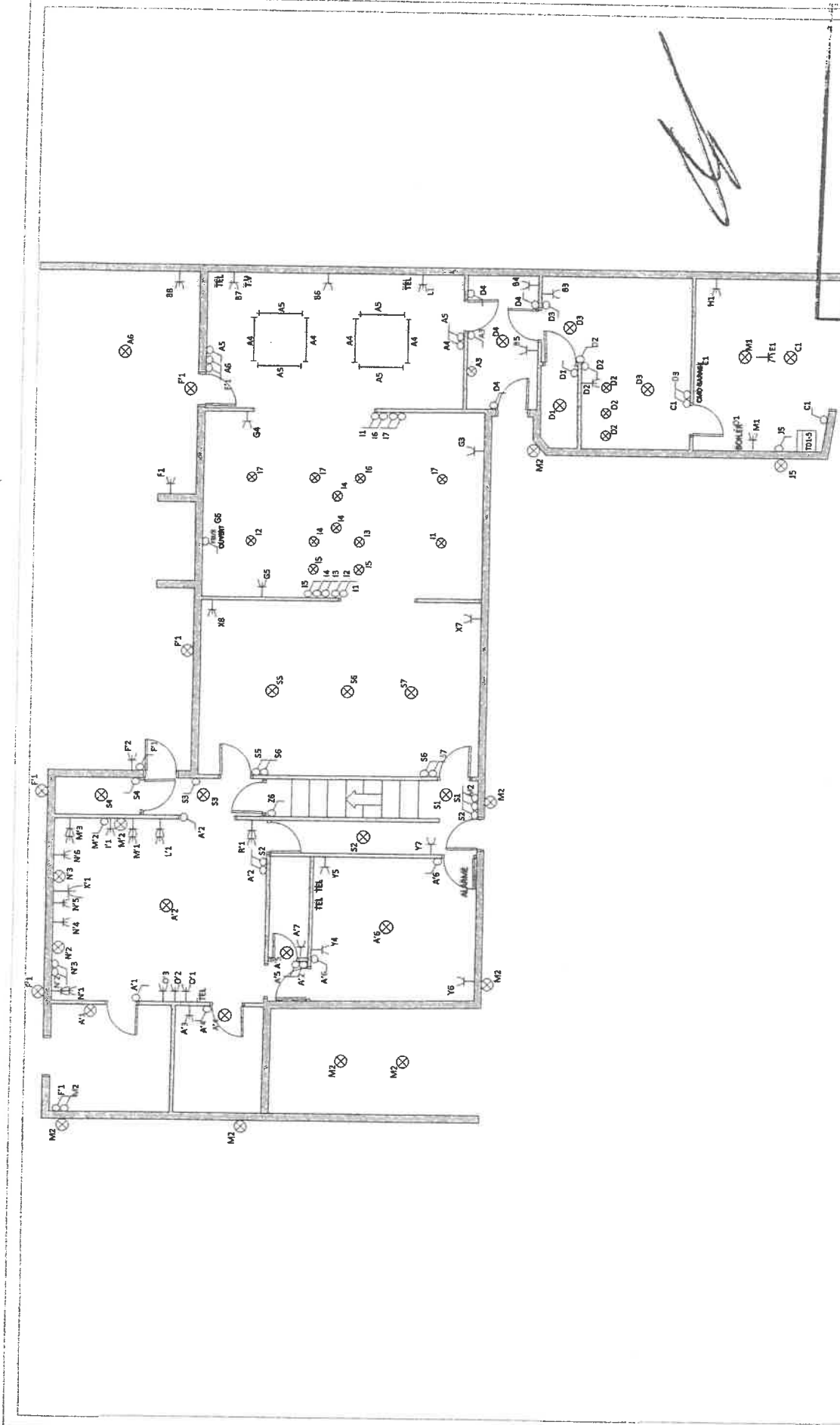

[Handwritten signature]

CS élec
 rue des frères
 Herpain 21
 1440 Wauthier-Braine
 gsm: 0472/51.44.57

Adresse
 Rue de la Pêcherie 32
 1180 Uccle

Description
 TABLEAU

Organisme de contrôle

Contrôle par Greenfish Energy ASBL
 Date : 22/11/2014
 Inspecteur 003 - J. J. J. J. J.

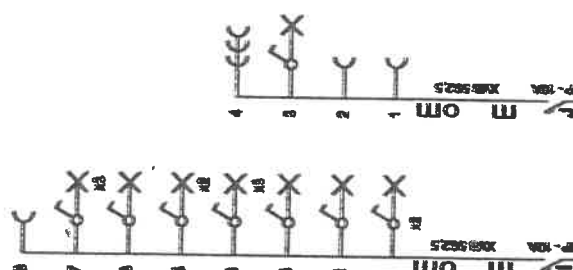
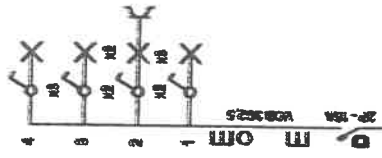
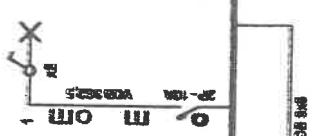
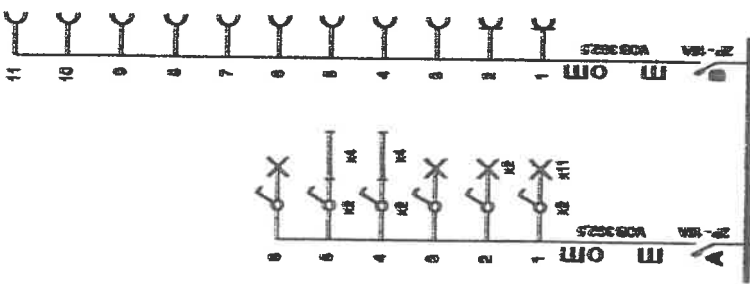

Contrôle par Greenfish-Energy AS/SL
 Date : 22/12/2014
 Inspecteur 003 - JERRY MEINBO

Organisme agréé
 Greenfish
 RUE TASSON-SNEL 12
 1080 Bruxelles
 Tél.: 0900 / 82 321 GSM: -
 Fax: -
 e-mail: CERTI@GREENFISH.EU

Adresse de l'installation électrique
 Rue De la Pêche 32
 1180 Uccle
 Tél.: - GSM: -
 Fax: -
 e-mail: -

Installateur
 CS Elec
 Rue Des Frères Herpains 21
 1440 Wauthier-Braine
 Tél.: - GSM: 0472/61.44.67
 Fax: -
 e-mail: ehriemita@hotmail.com



p. 1/1
 Schéma unitaire
 3 x 230V ~ 50Hz
 TD1

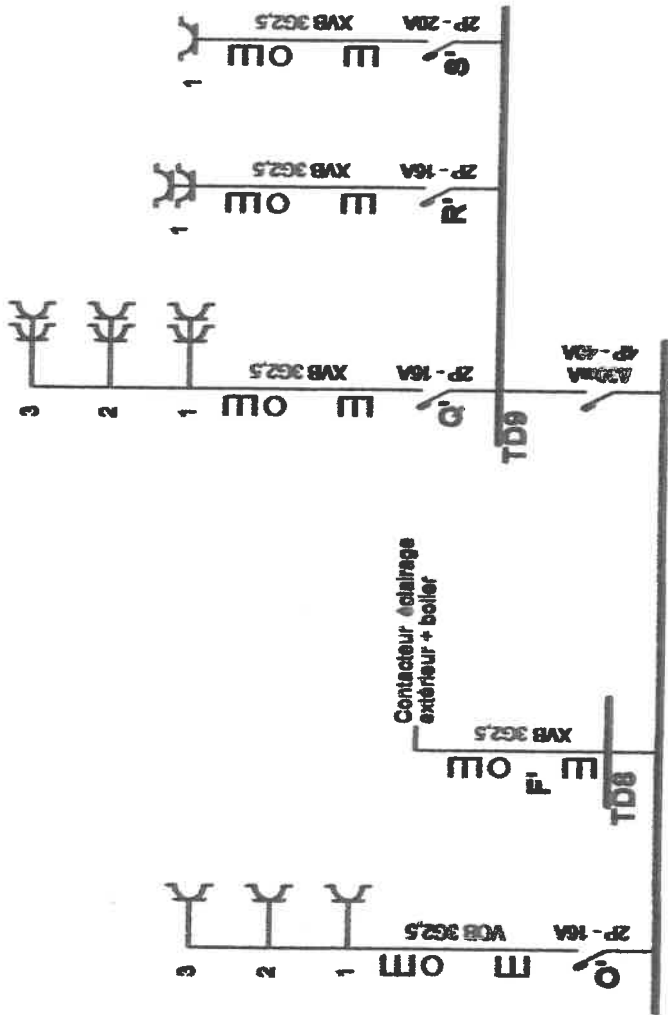

Contrôle par Greenfish-Energy ASBL

Date : 22/11/2014

Inspecteur 003 - Jérôme Weybeck

Organisme agréé
Greenfish
RUE TASSON-SNEL 12
1060 Bruxelles
Tél.: 0800 / 82 321 GSM: -
Fax: -
e-mail: CERTI@GREENFISH.EU

Adresse de l'installation électrique

Rue De la Pêcheurie 32
1180 Uccle
Tél.: - GSM: -
Fax: -
e-mail: -

Installateur
CS Eléo
Rue Des Frères Herpains 21
1440 Wauthier-Braine
Tél.: - GSM: 0472/51.44.87
Fax: -
e-mail: chrismis@hotmail.com



p. 2/3
Schéma unifilaire
3 x 230V - 50Hz
TD7

Schéma dessiné par:

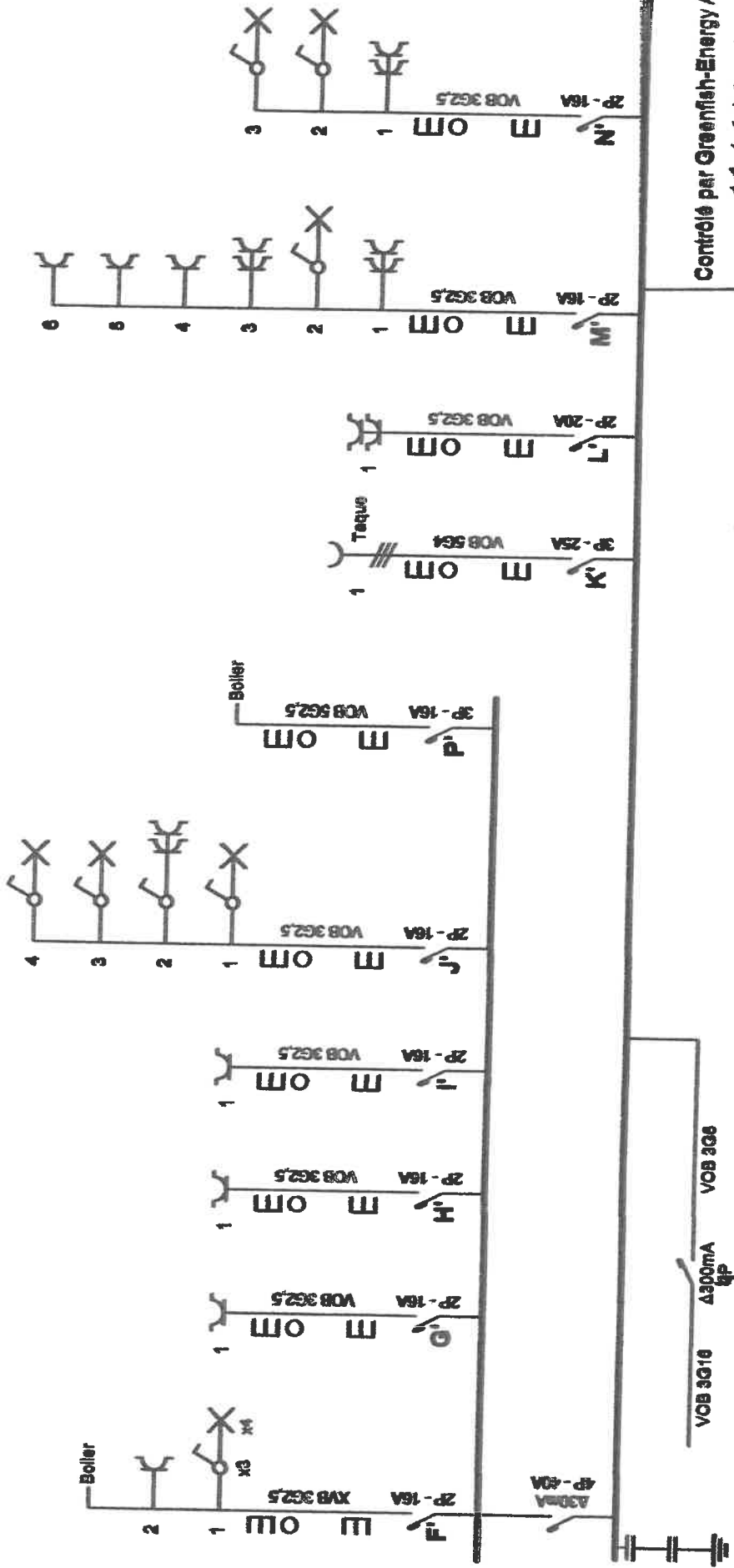

Contrôle par Greenfish-Energy ASBL

Date: 22/12/2014

Inspecteur 003 - Jérôme WEINBOLD



P. 1/2
Schéma unifilaire
3 x 230V ~ 50Hz
TD7

Installateur
CB Elec
Rue Des Frères Herpains 21
1440 Wauthier-Braine
Tél.: - GSM: 0472/51.44.57
Fax: -
e-mail: christmits@hotmail.com

Adresse de l'installation électrique

Rue De la Pêcheur 32
1180 Uccle
Tél.: - GSM: -
Fax: -
e-mail: -

Organisme agréé
Greenfish
RUE TABSON-SNEL 12
1060 Bruxelles
Tél.: 0800 / 62 321 GSM: -
Fax: -
e-mail: CERTI@GREENFISH.EU

Schéma dessiné par:

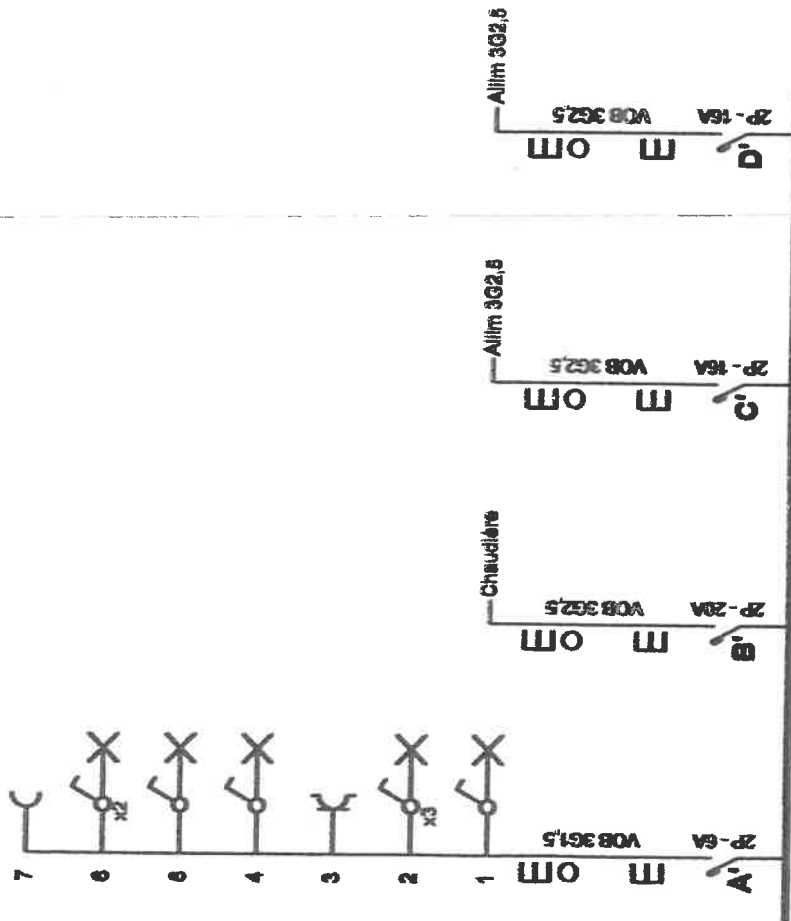

Contrôle par Greenfish-Energy ASBL
 Date : 22/12/2011
 Inspecteur 003 - Jérôme [Signature]

p. 2/2
 Schéma unifilaire
 3 x 230V ~ 50Hz
 TDS



Installateur
 GS Elec
 Rue Des Frères Herpalm 21
 1440 Wauthier-Braine
 Tél.: - GSM: 0472/51.44.57
 Fax: -
 e-mail: chrismits@hotmail.com

Adresse de l'installation électrique
 Rue De la Pêcherie 32
 1180 Uccle
 Tél.: - GSM: -
 Fax: -
 e-mail: -

Organisme agréé
 Greenfish
 RUE TAGNON-ENEL 12
 1090 Bruxelles
 Tél.: 0800 / 82 321 GSM: -
 Fax: -
 e-mail: CERTI@GREENFISH.EU

Schéma dessiné par:

Contrôle par Greenfish-Energy ASBL
 Date : 22.15.16
 Inspecteur 003 - Jérôme [Signature]

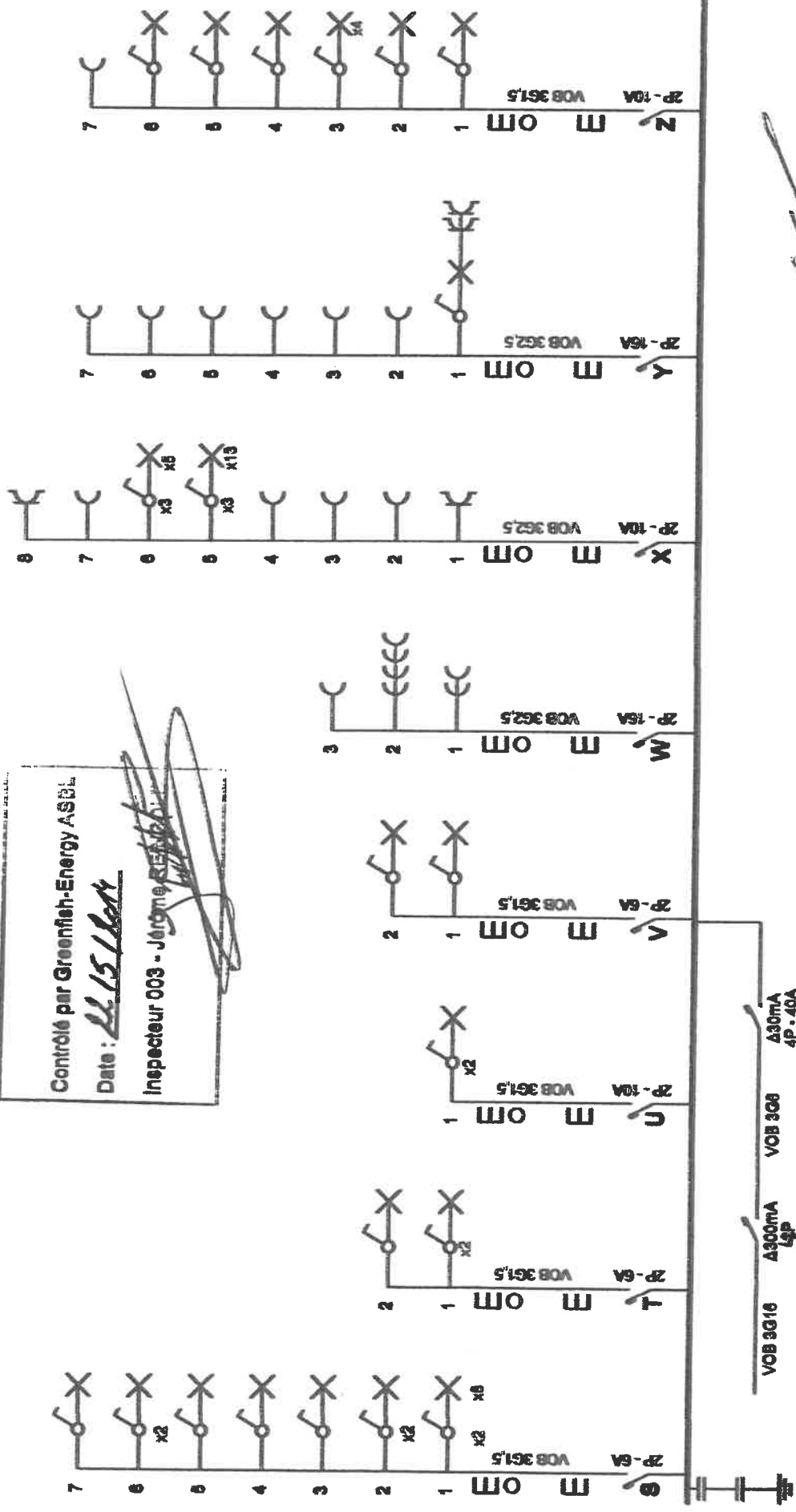

Organisme agréé
 Greenfish
 RUE TASSON-SNEL 12
 1050 Bruxelles
 Tél.: 0800 / 82 321 GSM: -
 Fax: -
 e-mail: CERT@GREENFISH.EU

Adresse de l'installation électrique
 Rue De la Pacherie 32
 1160 Uccle
 Tél.: - GSM: -
 Fax: -
 e-mail: -

Installateur
 CE Elec
 Rue Des Freres Herpains 21
 1440 Waulthier-Braine
 Tél.: - GSM: 0472/81.44.87
 Fax: -
 e-mail: chrismite@hotmail.com



p. 1/2
 Schéma unifilaire
 3 x 230V ~ 50Hz
 TDB

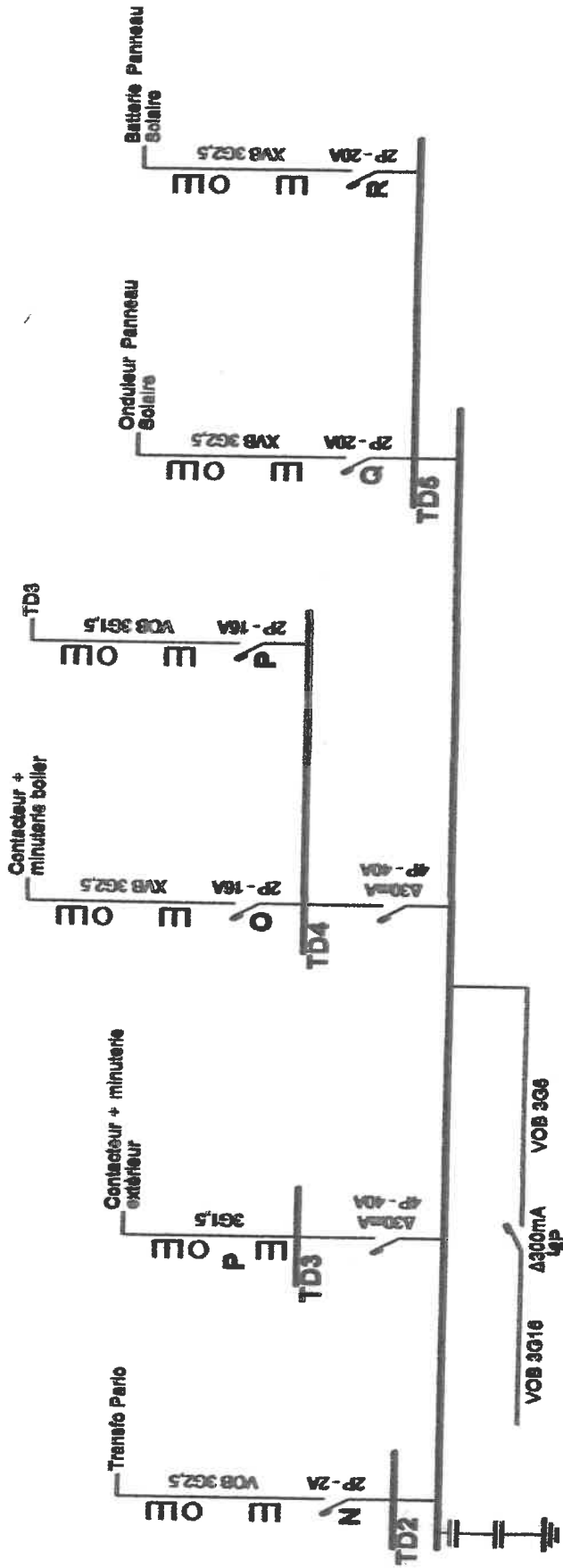

Contrôle par Greenfish-Energy ASBL
 Date : 28/5/2014
 Inspecteur 003 - Jérôme LUNBOLD

Organisme agréé
 Greenfish
 RUE TABACON-SNEL 12
 1000 Bruxelles
 Tél.: 0600 / 82 321 GSM: -
 Fax: -
 e-mail: CERT@GREENFISH.EU

Adresse de l'installation électrique
 Rue De la Pêche 32
 1180 Uccle
 Tél.: - GSM: -
 Fax: - e-mail: -

Installateur
 CG Elec
 Rue Des Frères Herpains 21
 1440 Wauthier-Braine
 Tél.: - GSM: 0472/51.44.57
 Fax: - e-mail: chrismis@hotmail.com



p. 1/1
 Schéma unitaire
 2 x 230V ~ 50Hz

Schéma dessiné par:

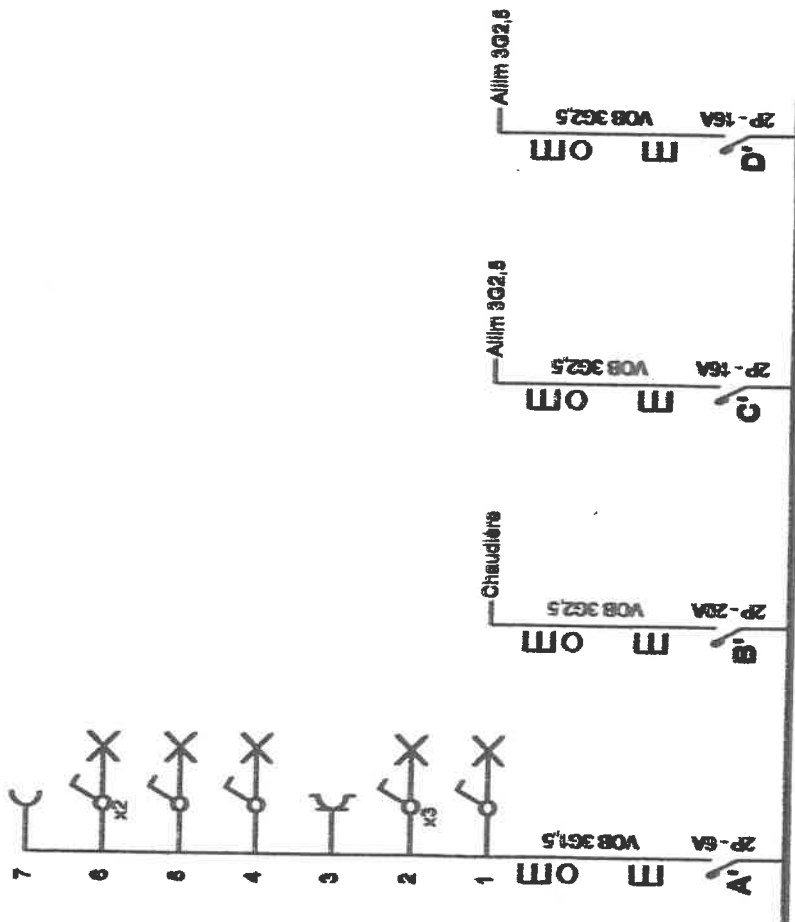

Contrôle par Greenfish-Energy ASBL
 Date: 22/15/2011
 Inspecteur 003 - Jérôme FORTIN

P. 2/2
 Schéma unifilaire
 3 x 230V ~ 50Hz
 TDS



Installateur
 GB Elec
 Rue Des Frères Herpalm 21
 1440 Wauthier-Braine
 Tél.: - GSM: 0472/51.44.57
 Fax: -
 e-mail: chrismits@hotmail.com

Adresse de l'installation électrique
 Rue De la Pêche 32
 1180 Uccle
 Tél.: - GSM: -
 Fax: -
 e-mail: -

Organisme agréé
 Greenfish
 RUE TASSON-SNEL 12
 1060 Bruxelles
 Tél.: 0800 / 82 321 GSM: -
 Fax: -
 e-mail: CERTI@GREENFISH.EU

Schéma dessiné par:

Contrôle par Greenfish-Energy ASBL
 Date : 22/15/2007
 Inspecteur 003 - Jérôme SIBILLE

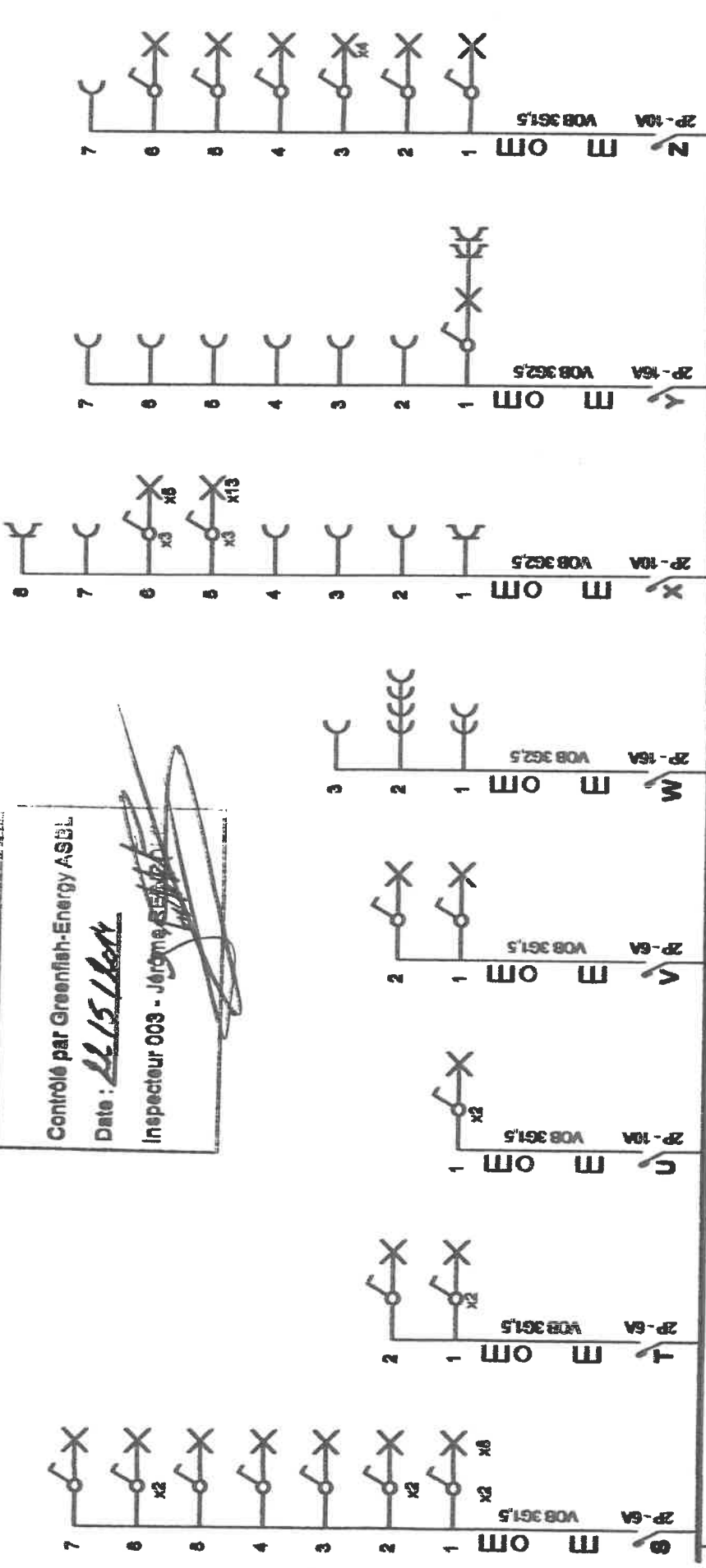

Organisme agréé
 Greenfish
 RUE TASSON-SNEL 12
 1060 Bruxelles
 Tél.: 0800 / 82 321 GSM: -
 Fax: -
 e-mail: CERTI@GREENFISH.EU

Adresse de l'installation électrique
 Rue De la Pêcheur 32
 1180 Uccle
 Tél.: - GSM: -
 Fax: -
 e-mail: -

Installateur
 CS Bino
 Rue Des Frères Herpains 21
 1440 Wauthier-Braine
 Tél.: - GSM: 0472/81.44.87
 Fax: -
 e-mail: chrismis@hotmail.com



P. 1/2
 Schéma unifilaire
 3 x 230V - 50Hz
 T06

Schéma dessiné par:

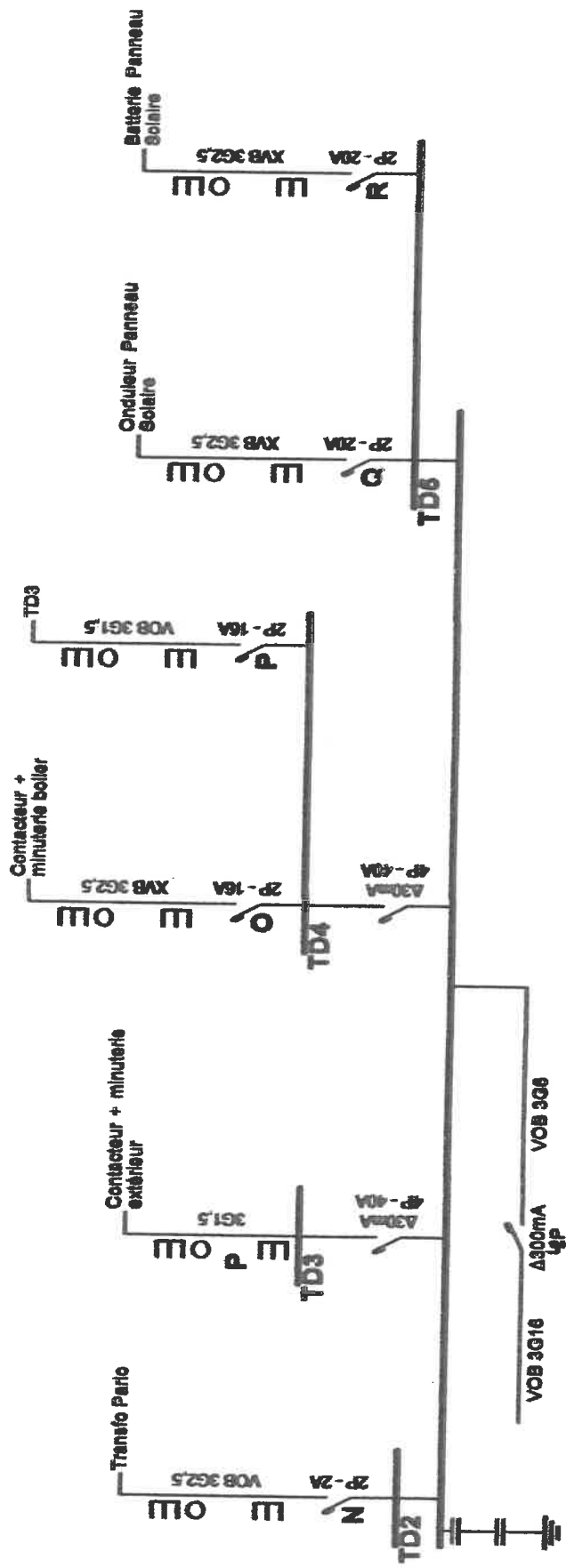

Contrôle par Greenfish-Energy ASBL
 Date : 22/5/2014
 Inspecteur 003 - Jérôme REINBOLD

Organisme agréé
 Greenfish
 RUE TABSON-SNEL 12
 1060 Bruxelles
 Tél.: 0800 / 82 321 GSM: -
 Fax: -
 e-mail: CERTI@GREENFISH.EU

Adresse de l'installation électrique
 Rue Da la Pécheris 32
 1160 Uccle
 Tél.: - GSM: -
 Fax: -
 e-mail: -

Installateur
 CS Elco
 Rue Des Frères Heralins 21
 1440 Wauthier-Braine
 Tél.: - GSM: 0472/61.44.67
 Fax: -
 e-mail: christmits@hotmail.com



p. 1/1
 Schéma unifilaire
 2 x 230V ~ 50Hz

Schéma dessiné par:

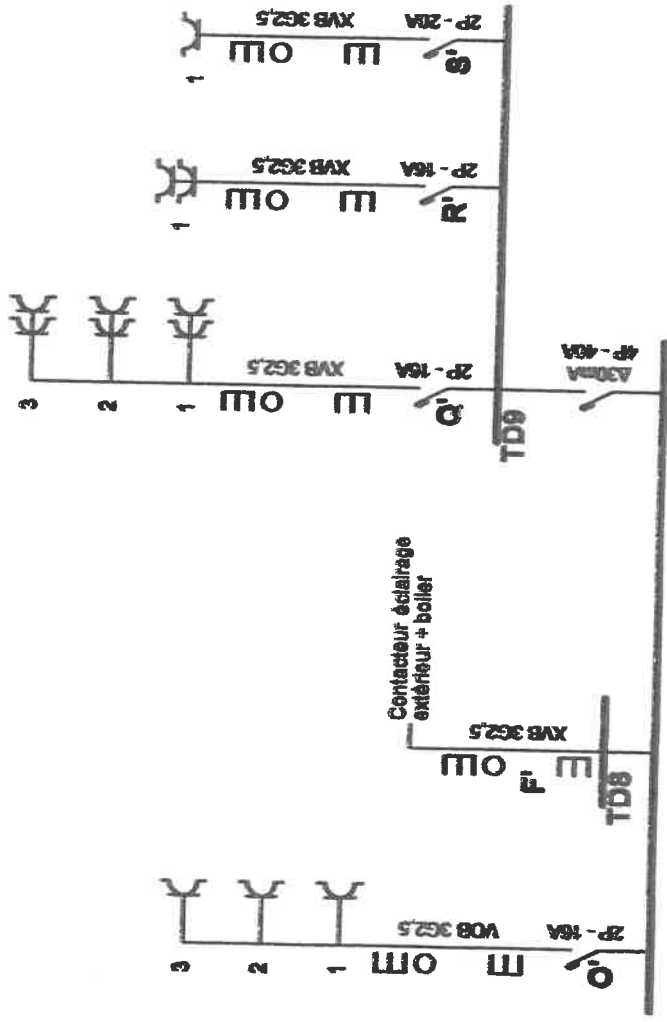

Contrôle par Greenfish-Energy ASBL
 Date : 22/11/2014
 Inspecteur 003 - Jérôme REINBOULD

Organisme agréé
 Greenfish
 RUE YASSON-SNEL 12
 1060 Bruxelles
 Tél.: 0800 / 82 321 GSM: -
 Fax: -
 e-mail: CERTI@GREENFISH.EU

Adresse de l'installation électrique
 Rue De la Pêcheurie 32
 1180 Uccle
 Tél.: - GSM: -
 Fax: -
 e-mail: -

Installateur
 CS Elec
 Rue Des Frères Herpains 21
 1440 Wauthier-Braine
 Tél.: - GSM: 0472/51.44.87
 Fax: -
 e-mail: chrismite@hotmail.com



p. 2/2
 schéma unifilaire
 3 x 230V ~ 50Hz
 TD7

Schéma dessiné par:

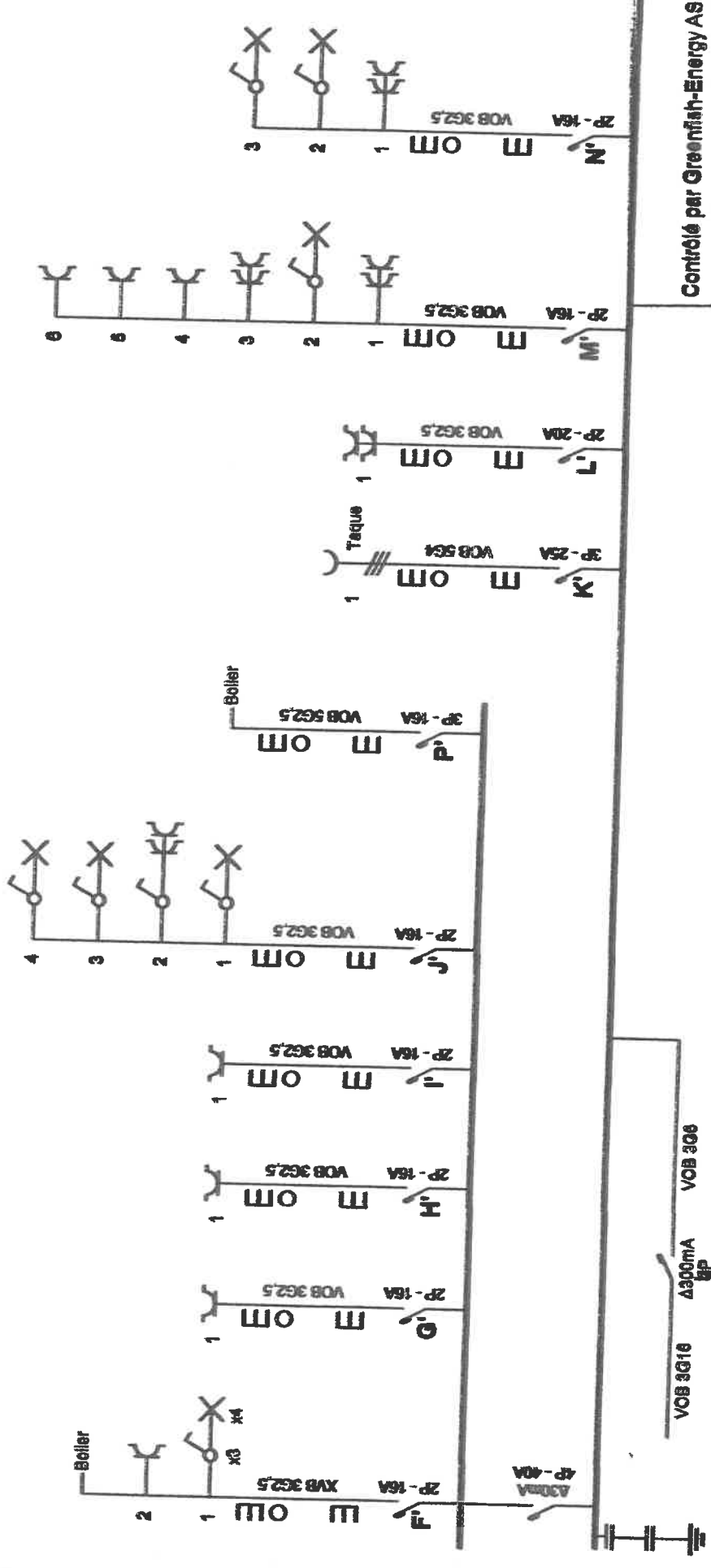

Contrôlé par Greenfish-Energy ASBL

Date : 22/15/2004

Inspecteur 003 - Jean-Michel BOLD



p. 1/2
Schéma unifilaire
3 x 230V ~ 50Hz
TD7

Installateur
CS Elec
Rue Des Freres Herpains 21
1440 Wauthier-Braine
Tél.: GSM: 0472/51.44.57
Fax: e-mail: chrismito@hotmail.com

Adresse de l'installation électrique

Rue De la Pêche 32
1180 Uccle
Tél.: GSM: -
Fax: e-mail: -

Organisme agréé
Greenfish

RUE TASSON-SNEL 12
1080 Bruxelles
Tél.: 0800 / 82 321 GSM: -
Fax: e-mail: CERTI@GREENFISH.EU

Behéma dessiné par: