

Verslag van onderzoek / Rapport de contrôle

Verlagnummer: N° de rapport:	81/2017/9/25/6	Datum van bezoek: Date de visite:	25/09/2017
Oprichtgever: Donneur d'ordre:	VACARU sprl Rue Coenraets 1 - 1060 BRUXELLES (SAINT-GILLES) BTW BE 0896.562.684	IK: CI:	
Distributiebeheerder: Gestionnaire de réseau:	Sibelga	N° teller: N° compteur: N° teller nachttarief: N° compteur tarif de nuit:	33671905 EAN-nr: N° EA N:
Plaats van het onderzoek: Lieu du contrôle:	Burgemeesterstraat 9 BV1 - 1050 BRUSSEL (ELSENE)		
Eigenaar: Propriétaire:			
Installateur:	Vacaru Constructions sprl	BTW/TVA:	
Gebruikte interne procedure: Procédure interne utilisée:	F-ELS270/APP3 (Contrôle de conformité de 3 app. à la même adresse)		

Beschrijving van de gecontroleerde installatie / description de l'installation contrôlée:

Aard van onderzoek: AREI / Genre de contrôle:	RGIE	Art. hh: 85	Art. onderzoek: Z70						
Onderzoek / Contrôle:	Appartement		Appartement étage 1						
TT - net/spanning: / Réseau TT - tension:	Meter / Bord verbinding / Liaison compteur-tableau:	Max. beveiliging / Protection max.:							
2x230V	2 x 10 mm ² XVB	40A							
Aardelektrode / Electrode de terre:	Peri/Piquets	25 Ohm	Isolatie / Isolement: 67 MOhm						
		Aantal verdeelborden / Nombre de tableaux: 2							
Differentieelschakelaars/Interrupteurs différentiels:		Aantal eindstroombanen / Nombre de circuits terminaux: 117							
In(A)	Δ In (mA)	Type	Eindstroombanen / terminaux	Test Δ In	1. Δ In	AREI/RGIE			
40A	300mA	A/s	C - U	-	-	Z70			
40A	30mA	A/s	D - U	-	-	Z70			
Visueel nazicht Algemeen: Contrôle visuel général:	OK	Rechtstreekse aanraking: Contact direct:	OK	Onrechtstreekse aanraking: Contact indirect:	OK	Aansluitingen: Raccordements:	OK	Equipotentiale verbindingen: Liaisons équipotentiellles:	OK

Inbreuken / Infractions:

Bijkomende inbreuken / Infractions supplémentaires:

Opmerkingen / Remarques:

Nota's / Notes:

RAPP.ELS - NF - 02.09.2015

81/2017/9/25/6

Algemene voorwaarden: op aanvraag of via website / Termes et Conditions: sur demande ou via notre site internet

RPR Brussel

KBC IBAN: BE79 7341 1260 0033

BELFUS IBAN: BE83 0682 1176 9215

www.electro-test.be

BTW/TVA: BE 0434.433.603

BIC-adres: KREDBEBB

BIC-adres: GKCCBEBB

info@electro-test.be

Besluit / Conclusion:

De elektrische installatie voldoet aan de voorschriften van het A.R.E.I. / L'installation électrique est conforme aux prescriptions du R.G.I.E.

De volgende periodieke controle moet worden uitgevoerd binnen de door de van kracht zijnde reglementering voorgeschreven termijn (art. 271 A.R.E.I.) / Le prochain contrôle périodique est à effectuer dans le délai prescrit par la réglementation en vigueur (art. 271 R.G.I.E.)

Volgend controlebezoek / Prochaine visite de contrôle: 25/09/2042

**Naam en handtekening van de inspecteur, voor de directeur,
Nom et signature de l'inspecteur, pour le directeur,
VISUM (Datum / Date):**



MOMBAERTS Kris

Herinnering van de reglementaire voorschriften: a) de verplichting het P.V. van het controlebezoek te bewaren in het dossier van de elektrische installatie; b) de verplichting in het dossier elke wijziging aangebracht aan de elektrische installatie te vermelden; c) de verplichting de F.O.D. die Energie onder zijn bevoegdheid heeft onmiddellijk in te lichten over elk ongeval aan personen overkomen en rechtsbreeks of onrechtsbreeks te wijten aan de aanwezigheid van elektriciteit; d) de verplichting, wanneer er overtredingen zijn vastgesteld tijdens het controleonderzoek, een nieuw controleonderzoek te doen verrichten door hetzelfde erkend organisme om na te gaan of na afloop van de termijn van één jaar de overtredingen verdwenen zijn. Indien tijdens dat tweede onderzoek wordt vastgesteld dat er nog overtredingen overblijven, moet het erkend organisme een kopie van het proces-verbaal van het controleonderzoek sturen naar de Algemene Directie Energie die belast is met het hoog toezicht op de huishoudelijke elektrische installatie.
Rappel des prescriptions réglementaires: a) obligation de conserver le P.V. de visite de contrôle dans le dossier de l'installation électrique; b) obligation de renseigner dans le dossier toute modification intervenue dans l'installation électrique; c) obligation d'aviser immédiatement le S.P.F. ayant l'Energie dans ses attributions, de tout accident survenu aux personnes et dû, directement ou indirectement, à la présence d'électricité; d) obligation lorsque des infractions ont été constatées lors de la visite de contrôle, de faire effectuer une nouvelle visite de contrôle par le même organisme agréé afin de vérifier la disparition des infractions au terme du délai d'un an. Dans le cas où, lors de cette seconde visite, des infractions subsistent, l'organisme agréé se doit d'envoyer une copie du procès-verbal de visite de contrôle à la Direction générale de l'Energie préposée à la haute surveillance des installations électriques domestiques.

RAPP.ELS - NF - 02.09.2015

81/2017/9/25/6

Algemene voorwaarden: op aanvraag of via website / Termes et Conditions: sur demande ou via notre site Internet



9/52/6/402/18
07/2017/9/25/6

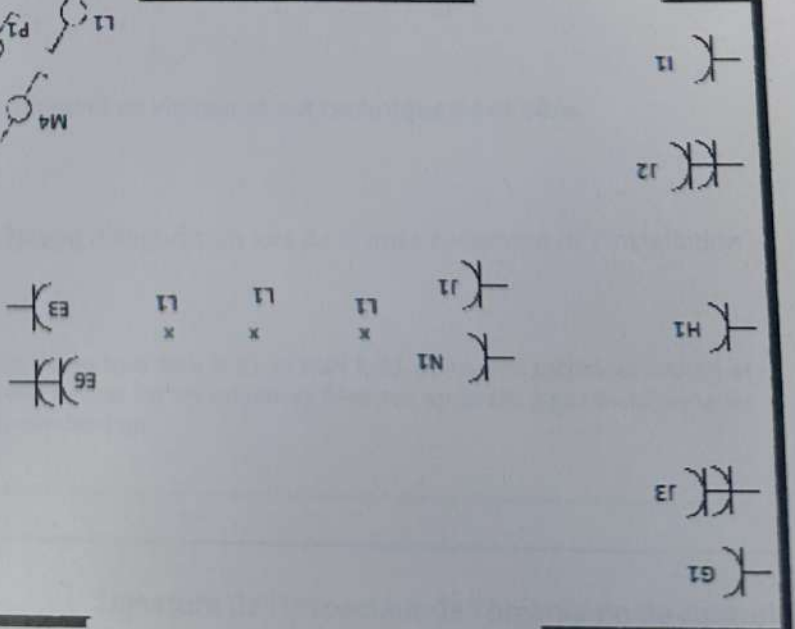
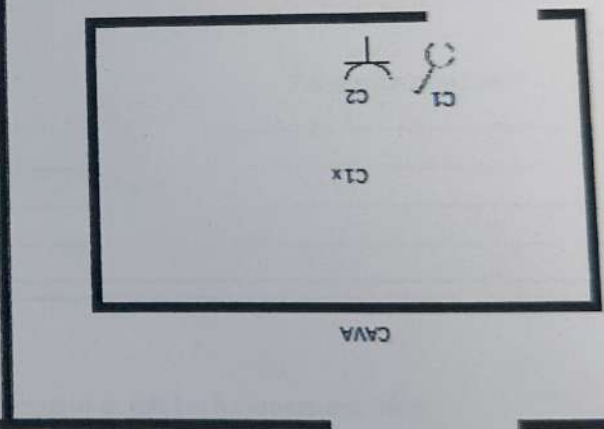
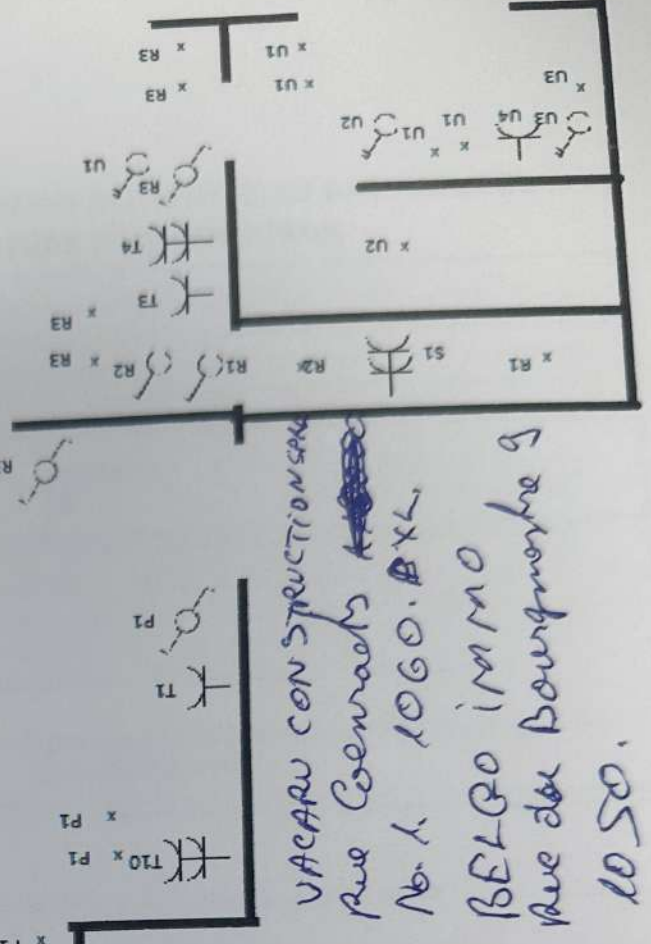
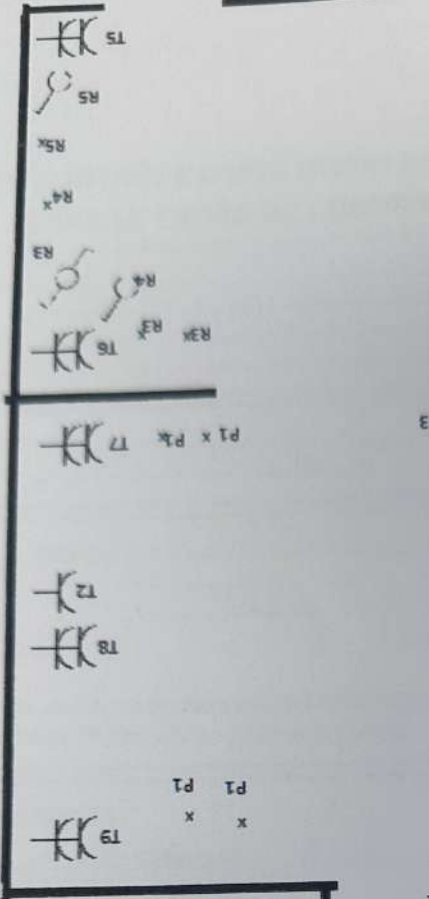
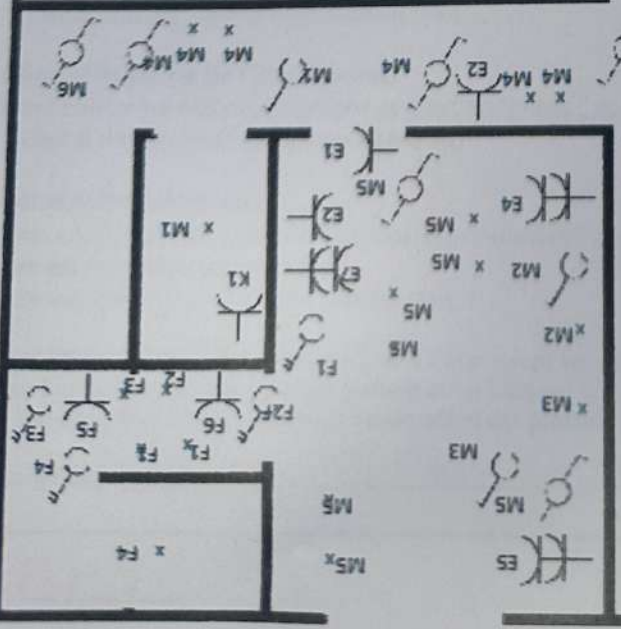
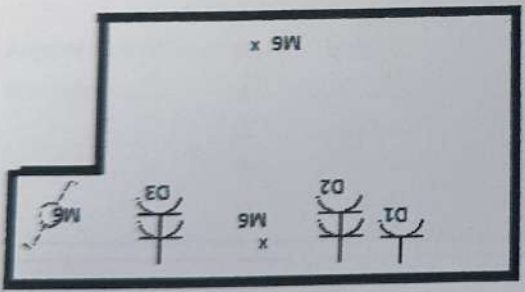

VACARU CONSTRUCTIONS SPA
Rue Coenraads ~~10~~
No. 1. 1060. BRUX.
BELGO IMMO
Rue des Bourgnonhe 9
1050.

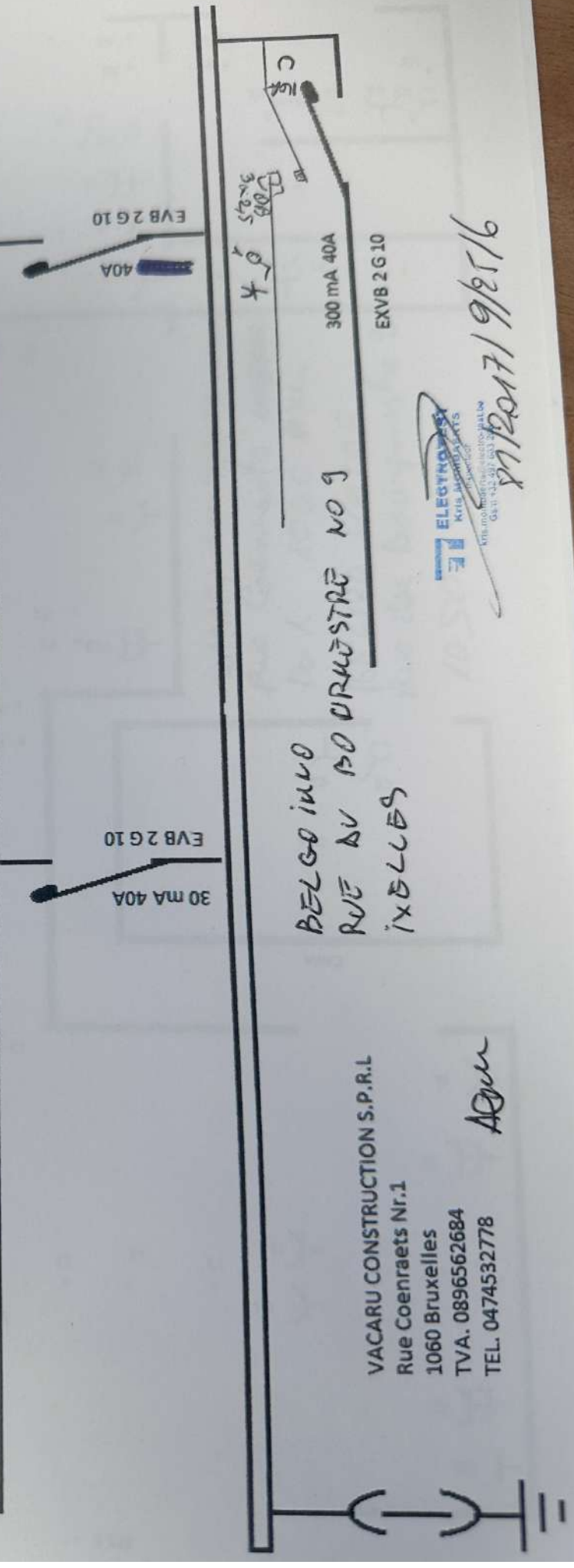
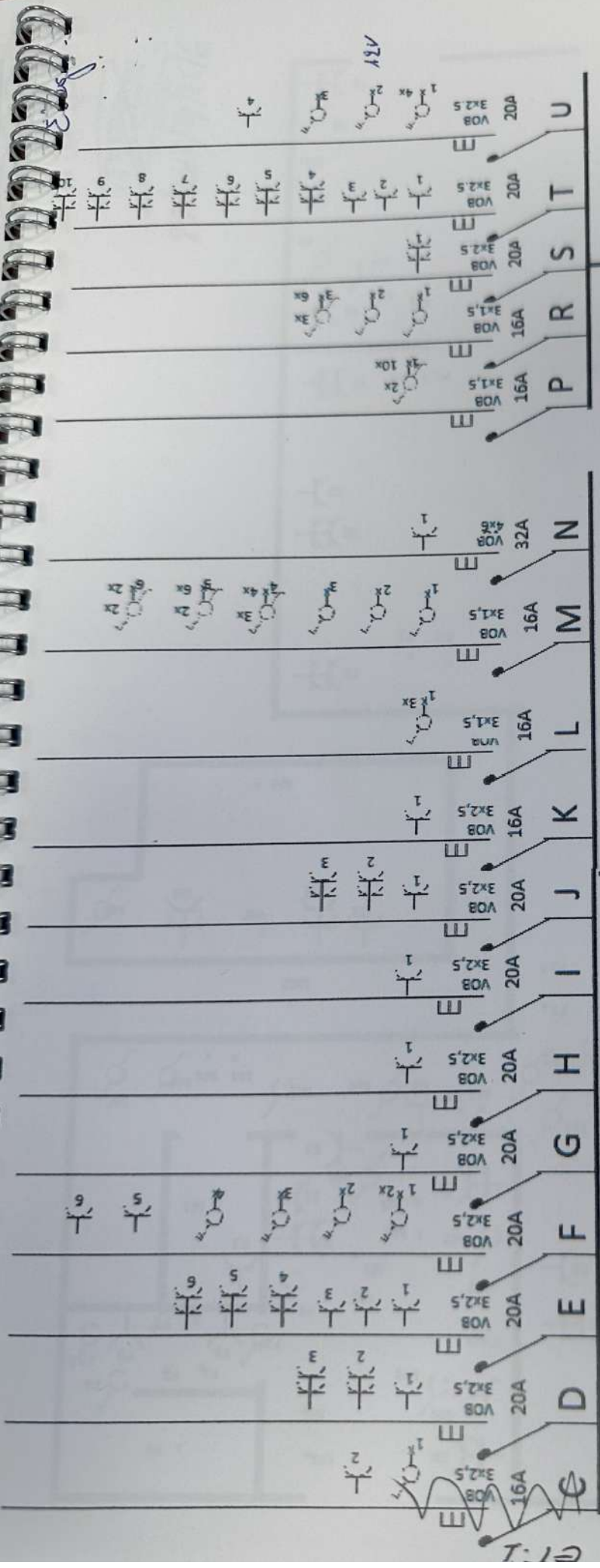

BELGIË
RUE DU DOORWĚSTRĚ NO 9
IXELLES

VACARU CONSTRUCTION S.P.R.L.
Rue Coenraets Nr.1
1060 Bruxelles
TVA. 0896562684
TEL. 0474532778

Agur



27/2017/9/25/6