

PLAN DE L'ETAGE TYPE

▲ N.B. ELECTRICITE: LES EMPLACEMENTS SONT DONNES A TITRE INDICATIF

COMMUNE D'UCCLE  
 COMMUNE D'IXELLES  
 RESIDENCE "CORDOUE"

IMMEUBLE A CONSTRUIRE  
 RUE STANLEY & RUE DE LA BASCULE  
 pour compte des entreprises TRUILLET P & F  
 31, rue de Ligne - BRUXELLES. TEL. 17.38.35

ETAGE TYPE ech: 2%

DRESSE PAR L'ARCHITECTE EDD TRUILLET  
 248, avenue Louise - BRUXELLES. TEL. 48.42.05

*E. Truillet*  
 BR. 486

joint à notre demande d'autorisation  
 lu et approuvé.

Reçu de Vu pour mes annexes  
 l'arrêté du Collège échevinal  
 en date du Ed. VL. 1935

VERIFIE LE... L'Administrateur-général  
 P.-L. VAN CRAEN

DESS. LE 14.1.35. PLAN No 26E.3

DESIGNATION.	CHUTES		VENTILATIONS	
	COLONNES PRINCIPALE	PIQUAGE.	COLONNE	PIQUAGE.
W.C.	80, 3'-4" STAG. 100, 5'-5" REZ. 1"-2"	80	50	40
SALLES de BAINS.	60	40	SIPHON PEEL.	
CUISINES:	60	40	SIPHON PEEL.	

BAÏES DE PORTES.		
LOCAUX.	BRUT	FINI
CHAMBRE.	2.05 x 90	2.01 x 83
ENTRÉE, HALL, SEJOUR.	2.05 x 90	2.01 x 83
BAINS W.C. CAVES	2.05 x 80 2.05 x 75	2.01 x 73 2.01 x 68
ASCENSEUR:	SUIVANT	PLAN.
SEJOUR	2.05 x 90	2.01 x 83
CUISINE VERS HALL:	2.05 x 85	2.01 x 78
CHAUFFERIE.	2.05 x 1.10	2.01 x 1.05 BLINDÉE.
REDUIT CUISINE. POUBELLES.	2.05 x 70	2.01 x 63

**COMMUNE D' UCCLE.**  
**COMMUNE D' IXELLES.**

**RESIDENCE "CORDOUE"**  
Immeuble à construire à l'angle  
de la rue STANLEY & de la rue de la  
BASCULE.

pour compte des Entreprises TRUILLET. P.&F.  
31, rue de LIGNE, Bruxelles, télé: 17.38.35.

**COUPES: éch: 2%**

dressé par l'architecte **EDDY TRUILLET**  
248, avenue LOUISE, Bruxelles, télé: 48.42.05.

*Eddy Truillet*  
BR: 24.86.

Joint a notre demande d'autorisation de bâtir:  
Lu et approuvé: \_\_\_\_\_

PLAN: 26.E.7.

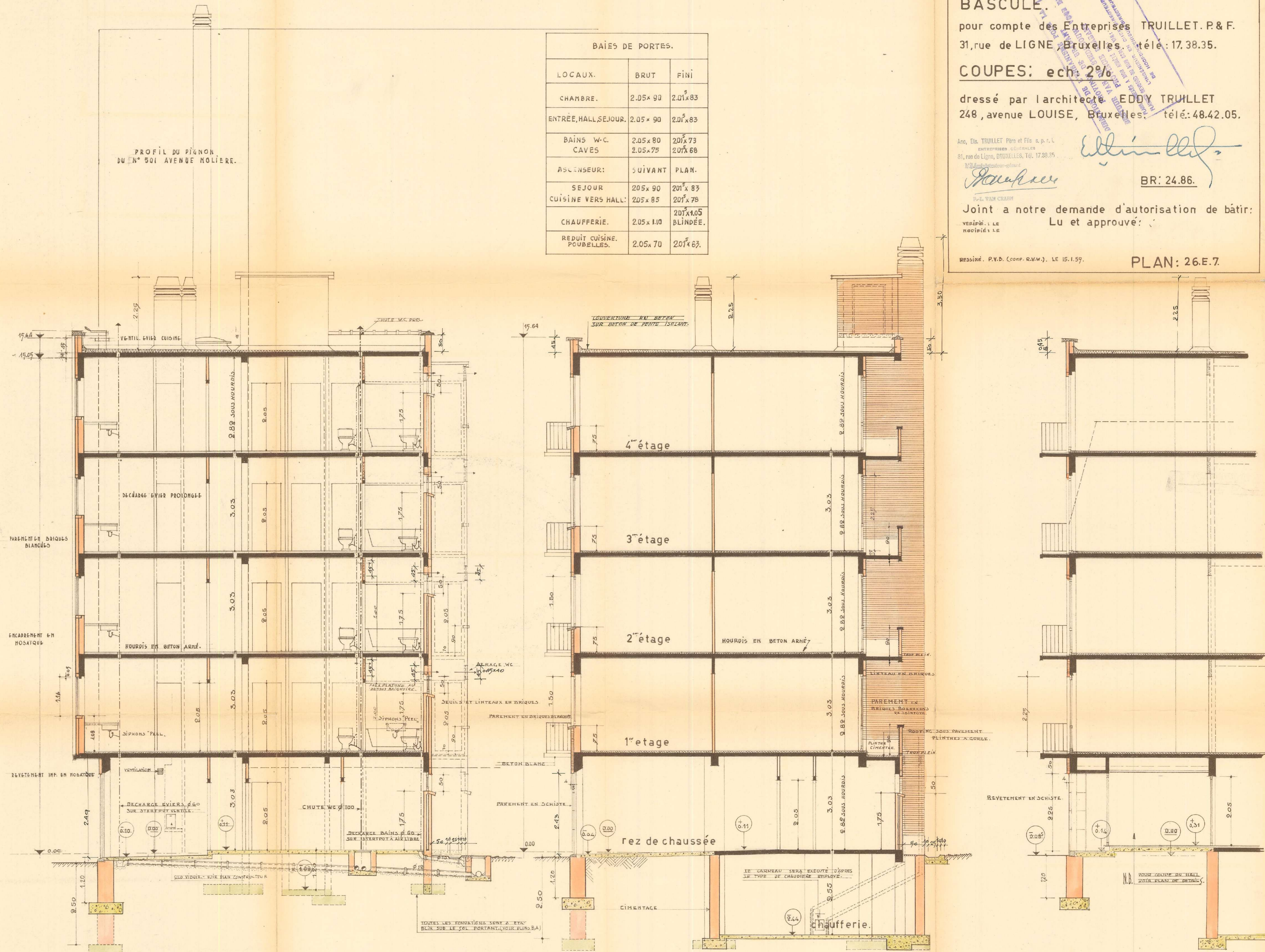

Noté Vu pour être annexé à l'arrêté du Collège des échevins d'Uccle en date du 4. VI. 1959. Le Collège des échevins, Le Bourgeois, Le Procureur.

*Eddy Truillet*

**COUPE A-B**

**COUPE B-C**

**COUPE DANS LE HALL DU COIN**  
COUPE PERPENDICULAIRE A LA FACADE RUE STANLEY.

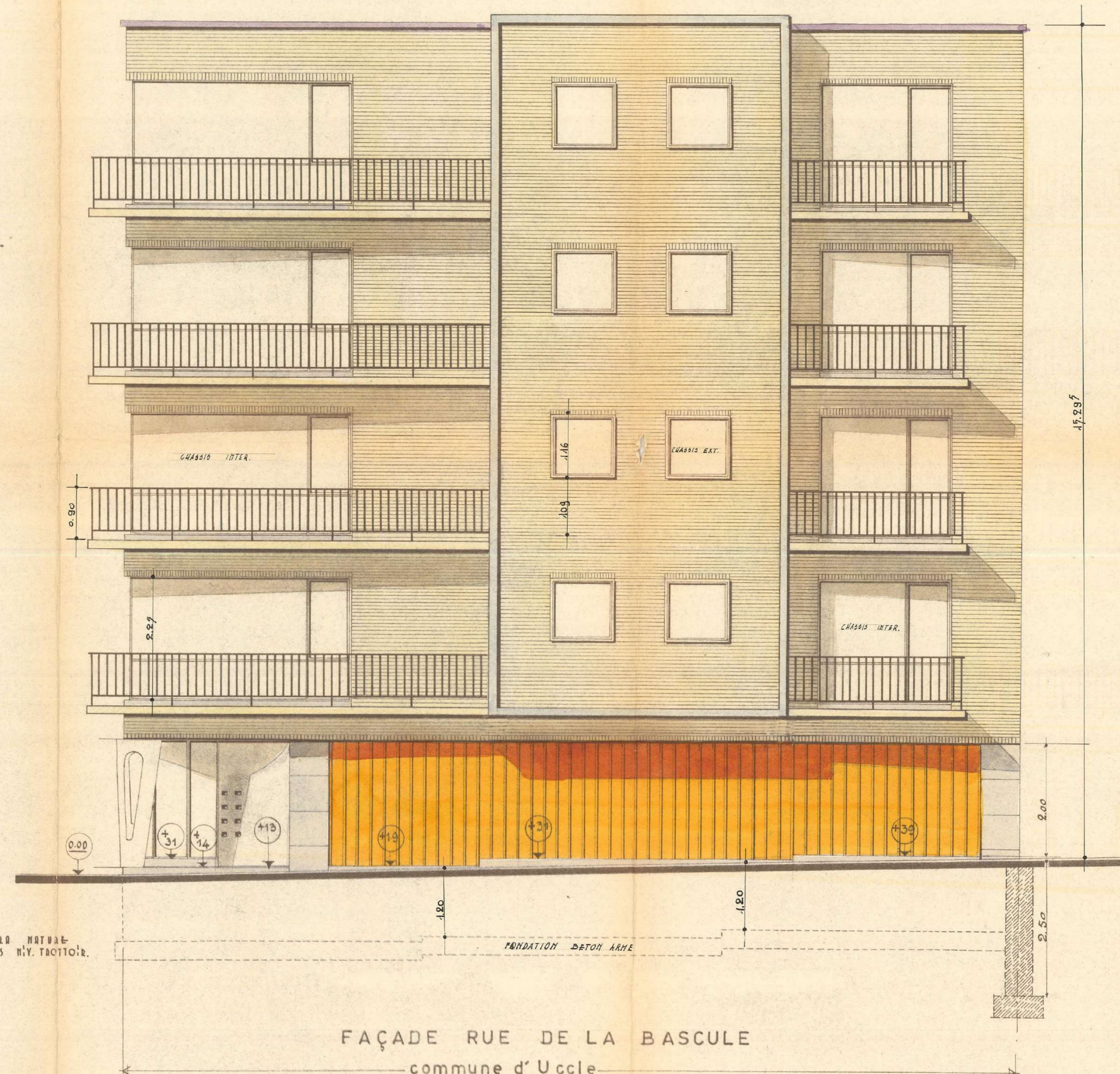
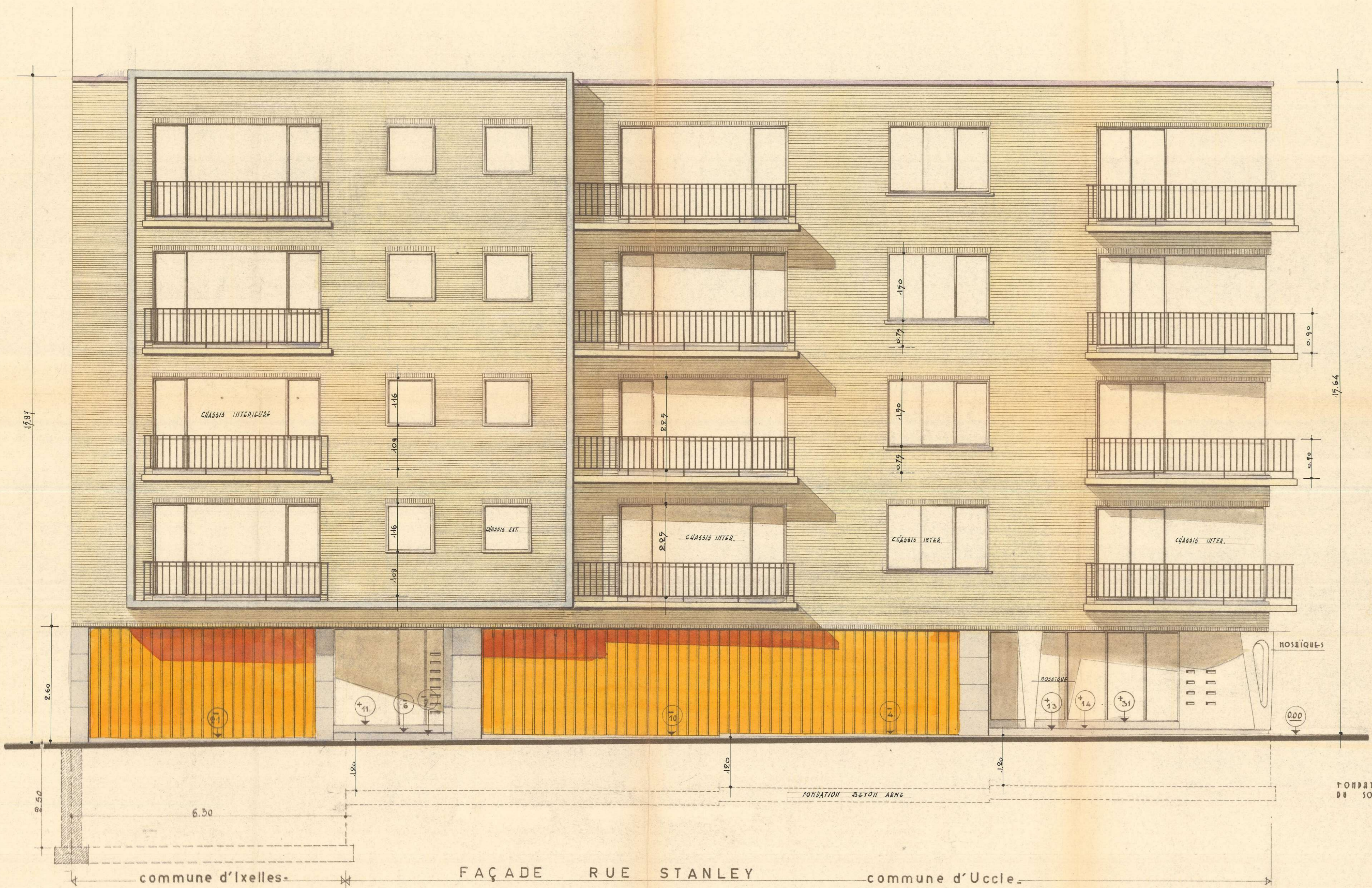

**FAÇADES PRINCIPALES**  
 PLOQUES BIENCRUES  
 SOUS-PLACEMENT PIERRE DÉGROSSIE  
 ENCADREMENTS MOSSAÏQUES  
 BALCONS PÉTON TRÉVISE  
 ENTRETOIS MOSSAÏQUES  
 COUVERTURE SCISTE FLOTTÉ

**COMMUNE D'UCCLE.**  
**COMMUNE D'IXELLES.**  
**RESIDENCE "CORDOUE"**  
 IMMEUBLE A CONSTRUIRE  
 RUE STANLEY & RUE DE LA BASCULE  
 pour compte des Entreprises TRUILLET P & F  
 31, rue de Ligne, BRUXELLES. TEL. 17.38.35  
**FAÇADES PRINCIPALES** ech: 2%  
 DRESSE PAR L'ARCHITECTE EDDY TRUILLET.  
 248, avenue Louise, BRUXELLES. TEL: 48.42.05.

Eddy Truillet  
 BR. 2486  
 joint à notre demande d'autorisation de bâtir.  
 lu et approuvé pour exécution.  
 Vu pour être donné à l'acte du Collège échevins d'Uccle en date du 14. VI. 1958  
 Le Président  
 Vu pour être donné à l'acte du Collège échevins d'Ixelles en date du 14. VI. 1958  
 Le Président  
 P.-L. VAN CRAEN  
 PLAN N° 26 E. 5.

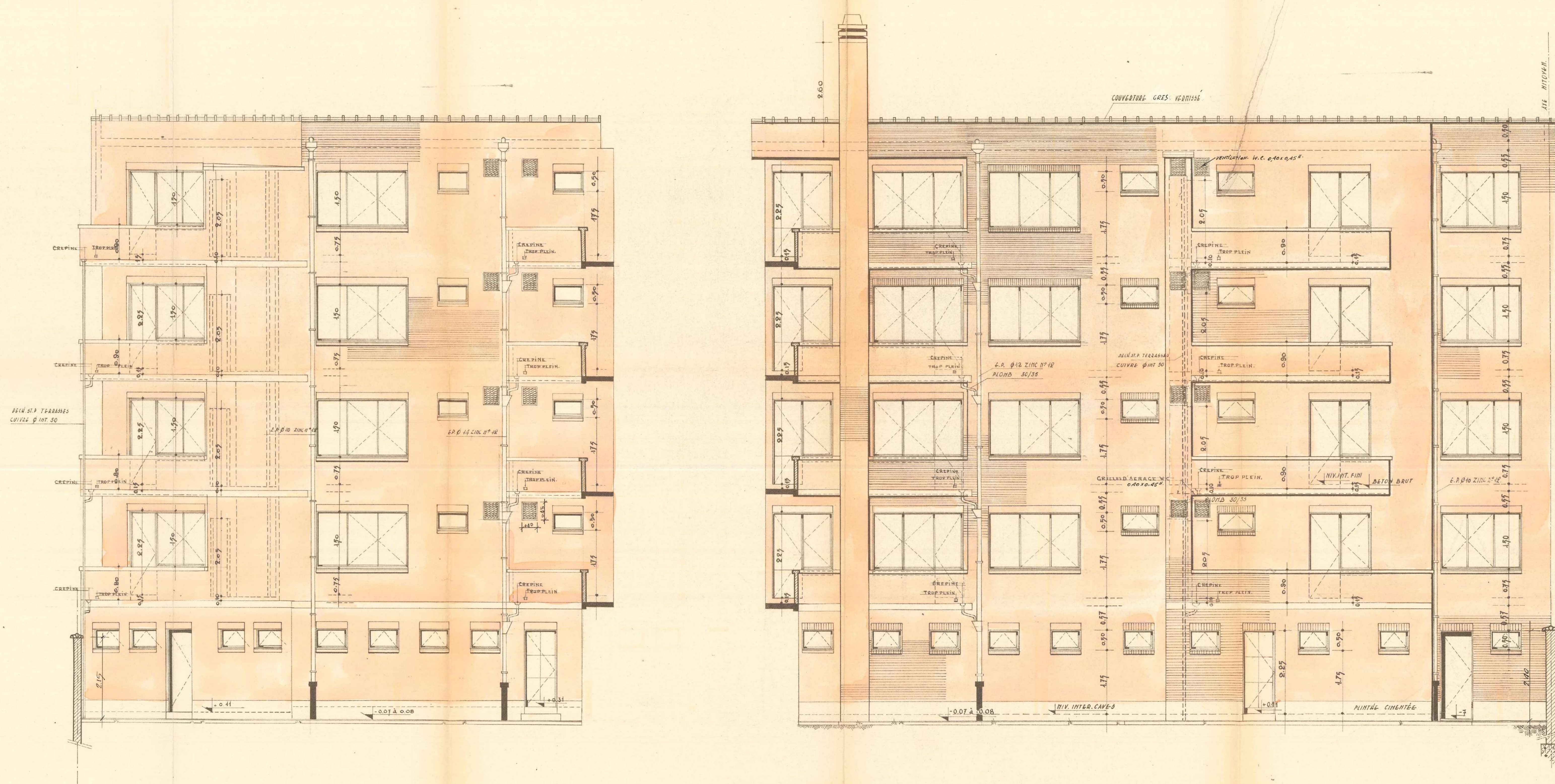

COMMUNE D'UCCLE  
 COMMUNE D'IXELLES  
 RESIDENCE "CORDOUE"

IMMEUBLE A CONSTRUIRE  
 RUE STANLEY & RUE DE LA BASCULE  
 pour compte des entreprises TRUILLET P.&F.  
 31, rue de Ligne - BRUXELLES. TEL. 17.38.35

FAÇADE POSTERIEURE ech: 2%

DRESSE PAR L'ARCHITECTE EDDY TRUILLET  
 248, avenue Louise - BRUXELLES TEL: 48.42.05

*Eddy Truillet*  
 BR. 2486.

joint à notre demande d'autorisation de bâtir.  
 lu et approuvé pour execution.

Aut. H. TRUILLET Père et Fils s.p.a.  
 ENTREPRENEURS COORDONNES  
 51, rue de Ligne, BRUXELLES, TEL. 17.38.35

1953. Vu pour être annexé à  
 l'arrêté du Collège Echevinal  
 d'Uccle en date du 14 VI 1953  
 Le Président,  
 Le Secrétaire Communal

VERIFIÉ LE: *Van Coudenberghe*  
 NOTIFIÉ LE: *Van Coudenberghe*  
 P.-L. VAN COUDENBERGHE