

COUPE A-B.

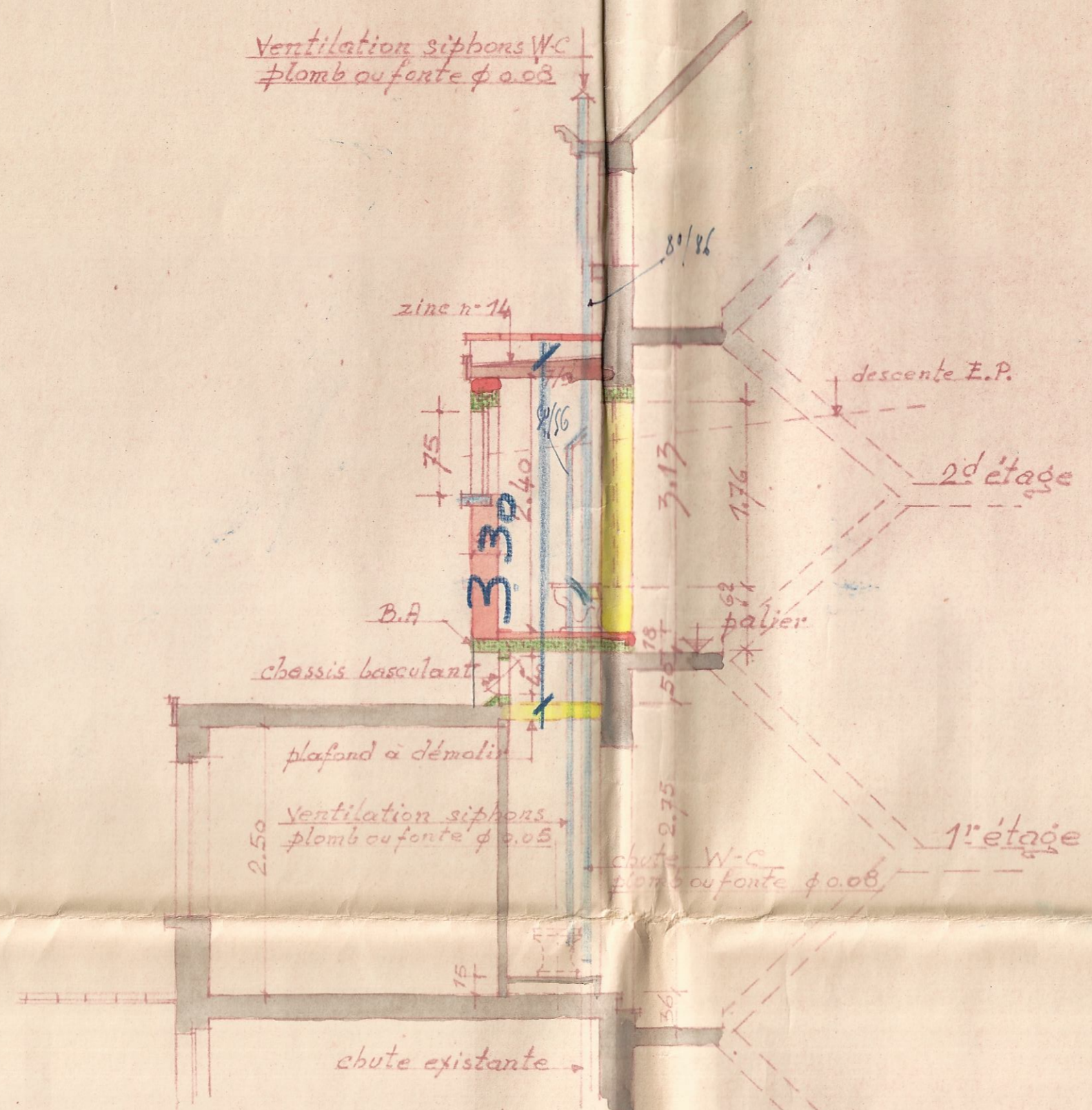

COUPE C-D.

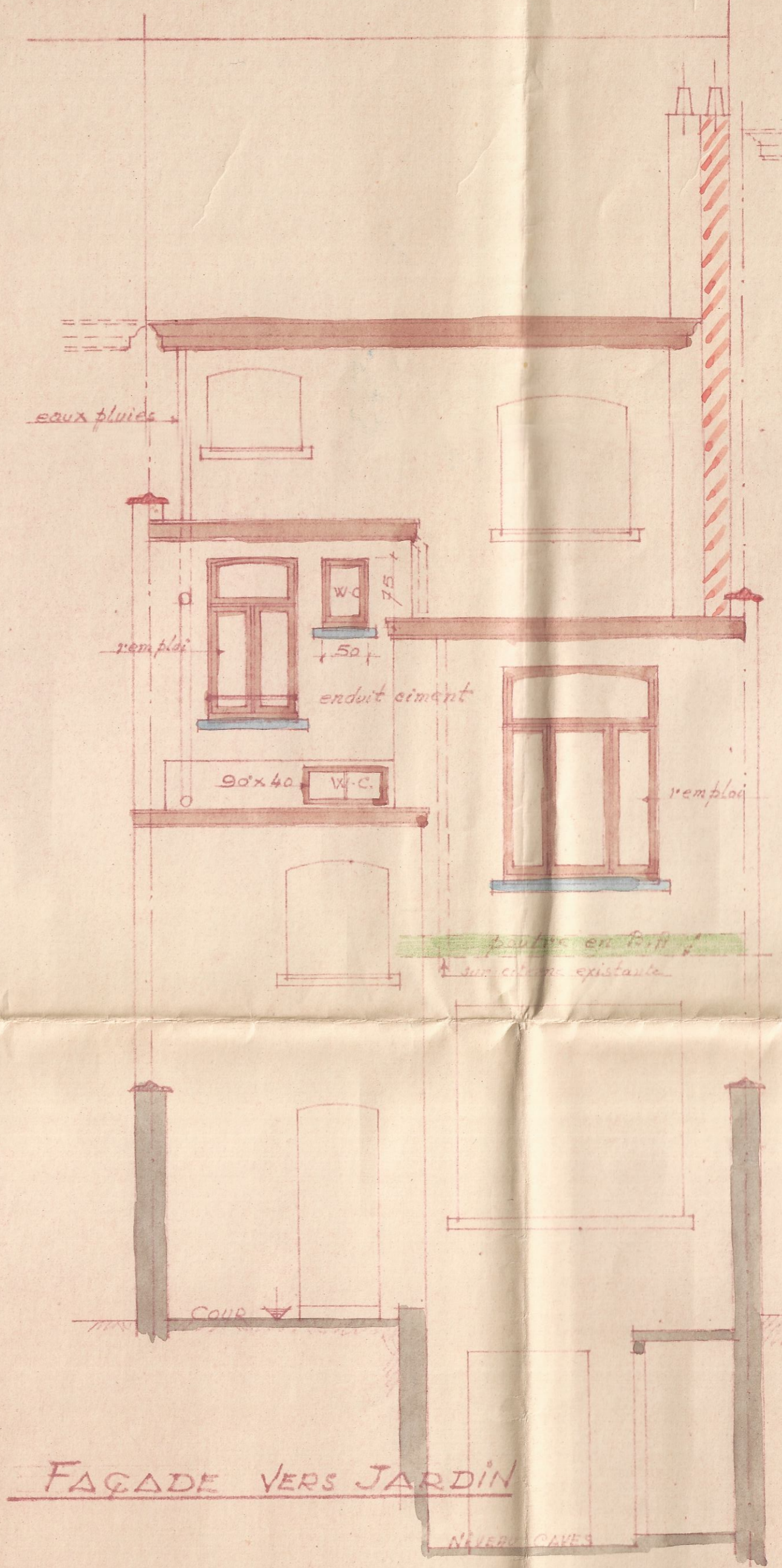

FAÇADE VERS JARDIN

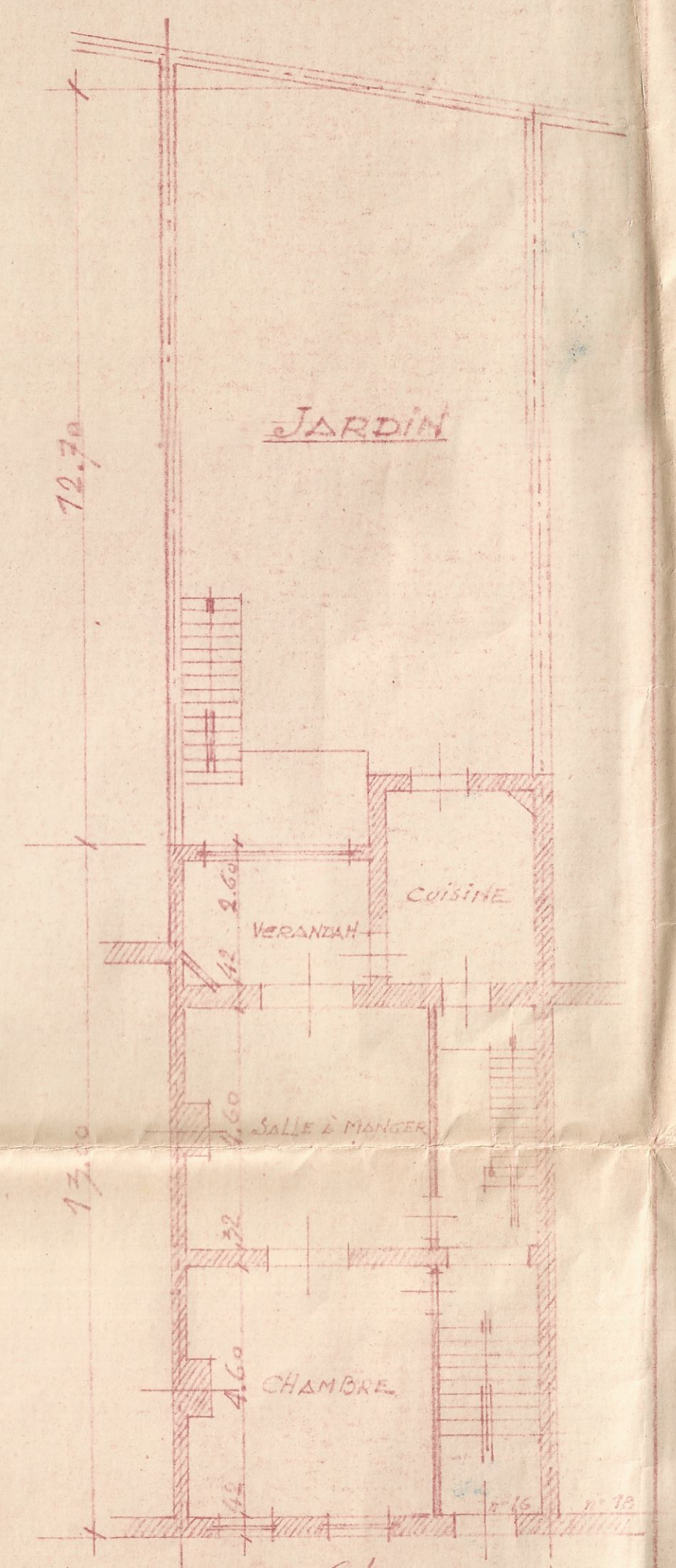

SITUATION EXISTANTE niveau Rez.
Rue de Parme 16
écl. 1/50

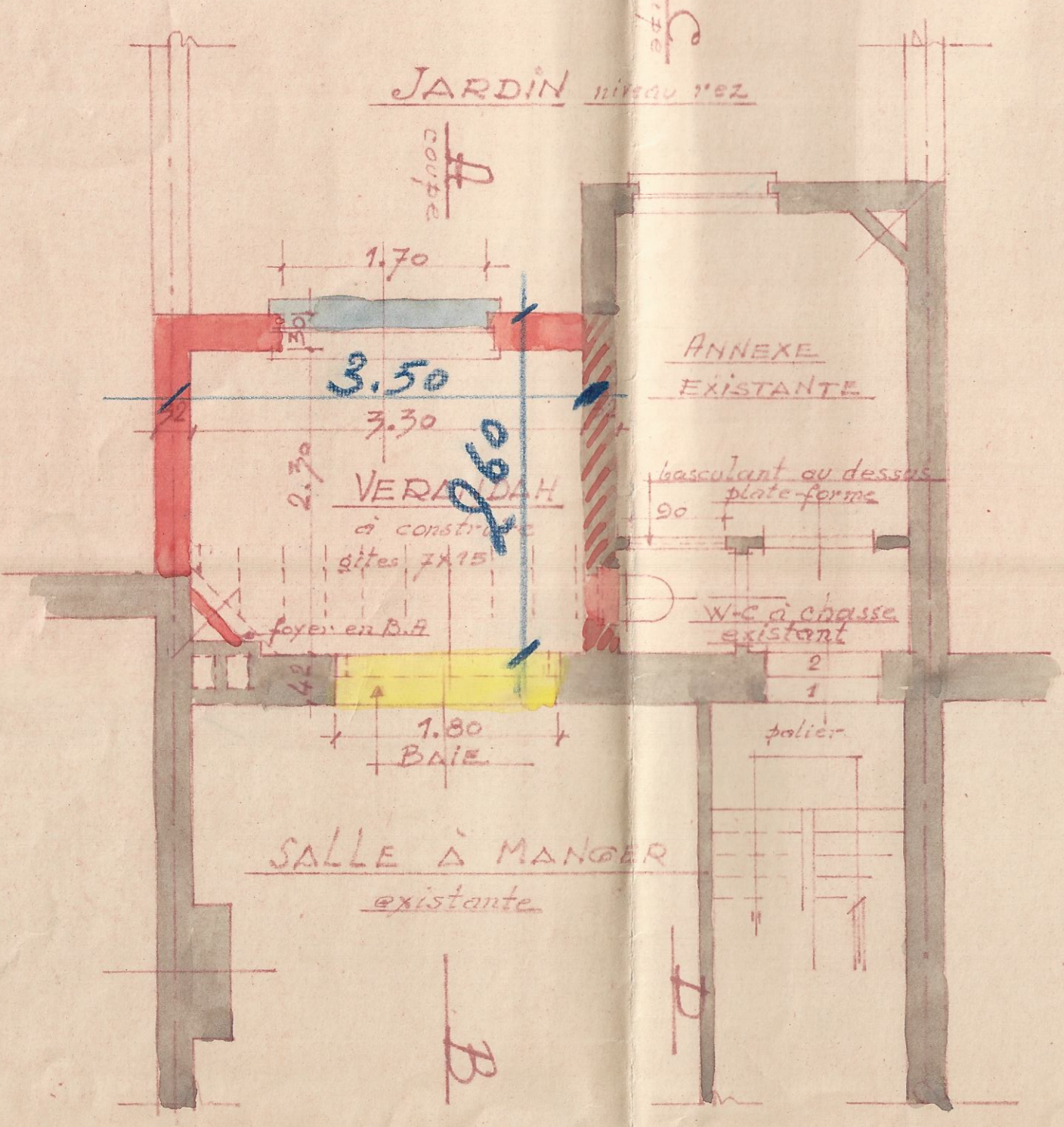

PLAN DU 1er ÉTAGE

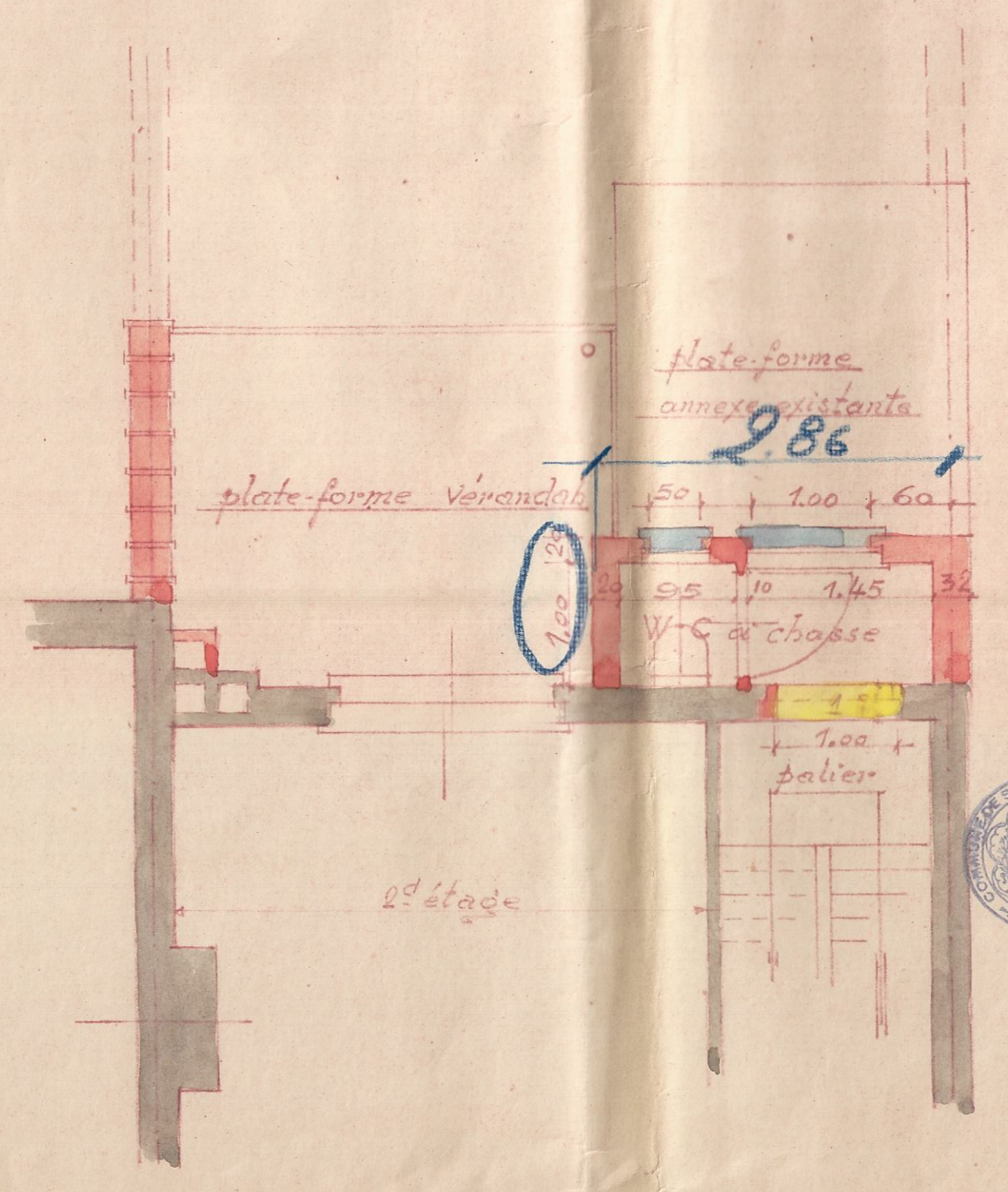

PLAN NIVEAU PALIER ENTRE 1er ET 2d ÉTAGE

Vu et approuvé pour être annexé à
notre arrêté du 11 juillet 1952
Saint-Gilles-lez-Bruxelles, le 12 juillet 1952

Par le Collège :
Le Secrétaire :

Comblant
Reumy



COLLEGE
SÉANCE DU
11 JUILLET 1952
COMMUNE DE ST-GILLES.
PROPRIÉTÉ DE MR GOETHALS.
RUE DE PARME N° 16.
CONSTRUCTION D'UNE VERANDA ET UN W.C.

Pour joindre à la demande
Le propriétaire :
domicilié à Ixelles
Rue du Tobellion 17

Dressé par l'Architecte
LEVEAU EMILE, breveté B. 869
Rue Vanderkindere 380
BRUXELLES.

Le 14-6-52

Goethals

Leveau

ÉCHELLE 2%

Vo pour dire...
 19 Juin 1900
 La Courbe...
 La Collège

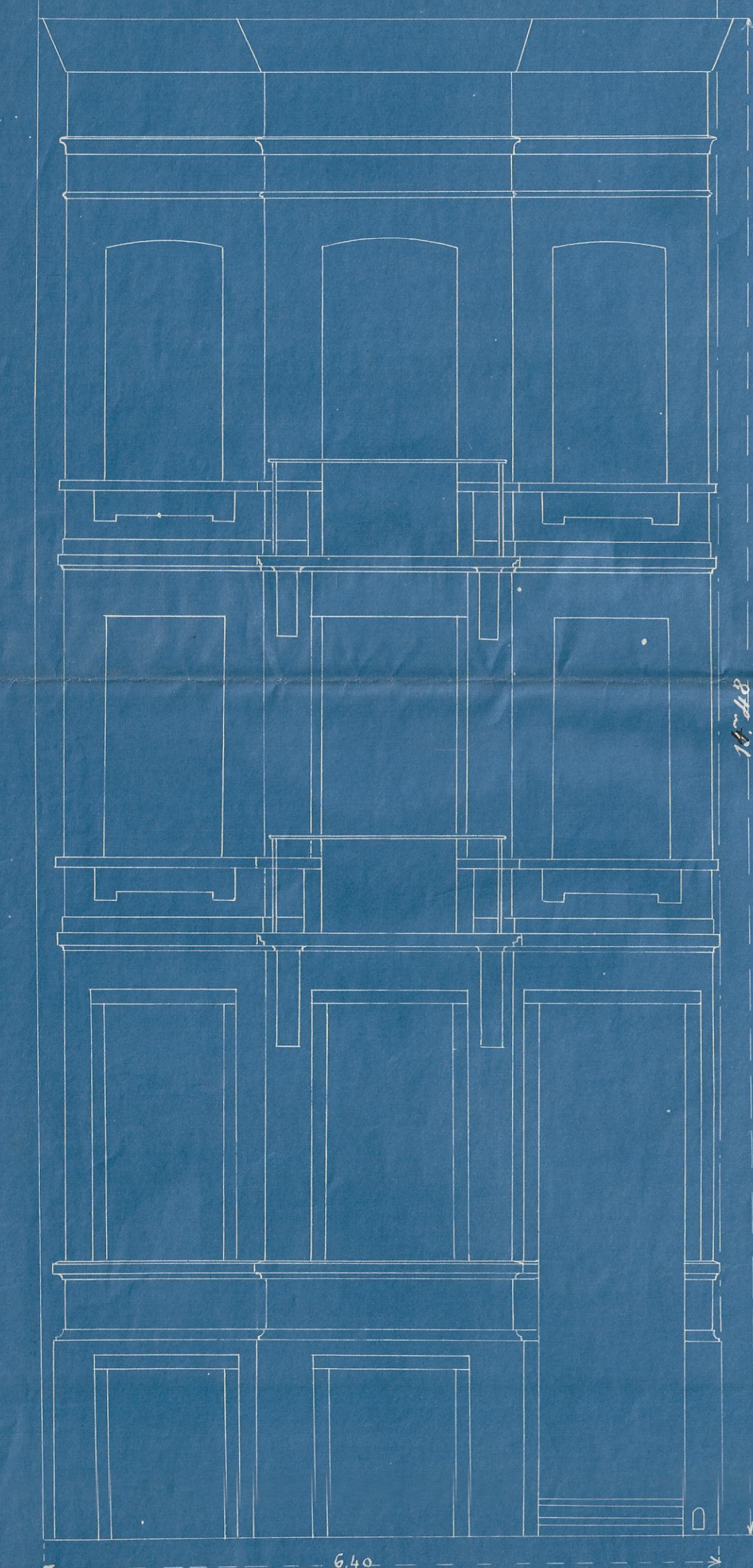

Facade principale

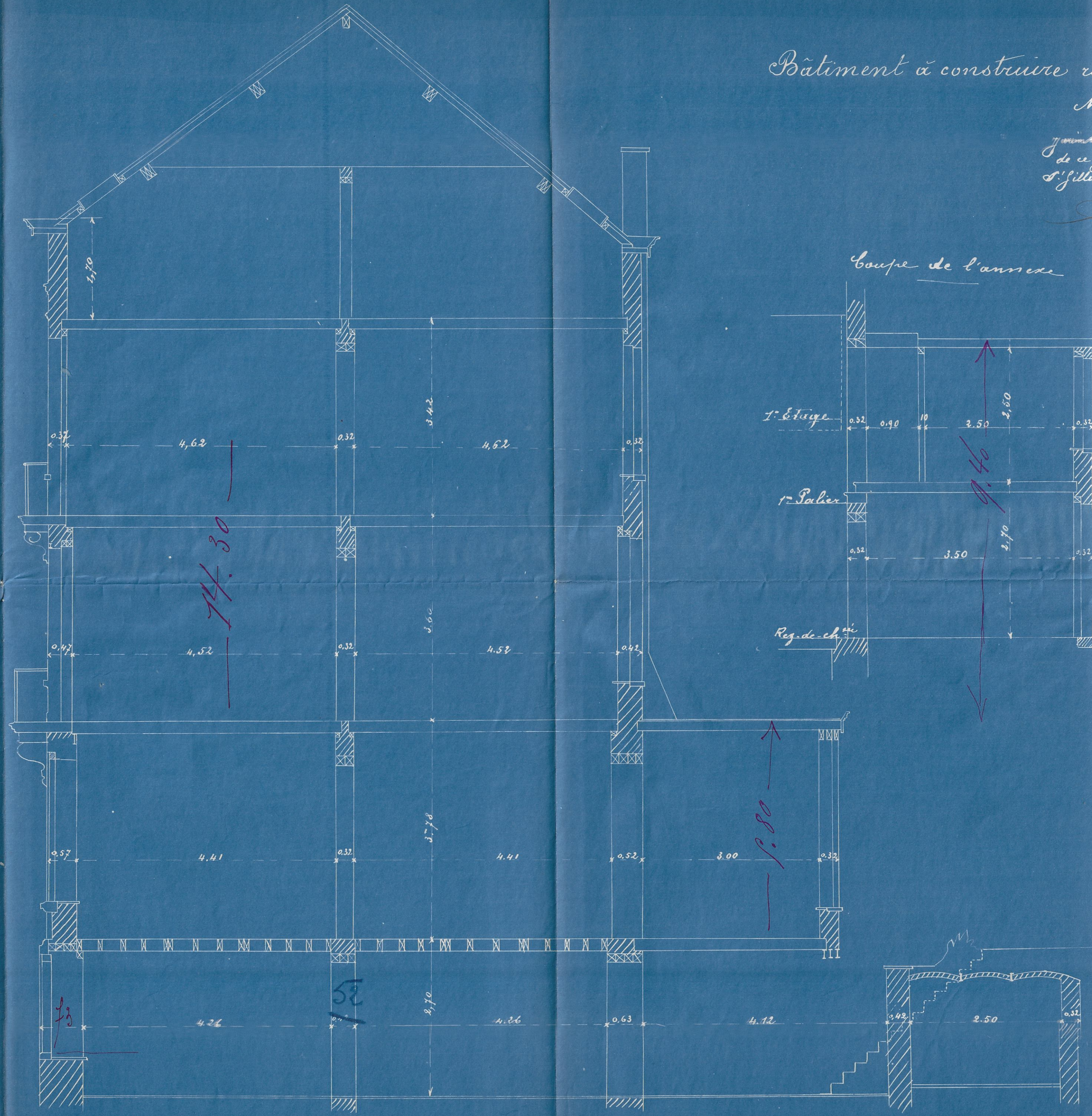

Coupe longitudinale

Bâtiment à construire rue de Parme n° 16 pour compte de
 Monsieur Sotteau.

Je rends à ma demande
 de ce pour
 S. Jillo le 17 avril 1900
 S. Jillo

Coupe de l'annexe

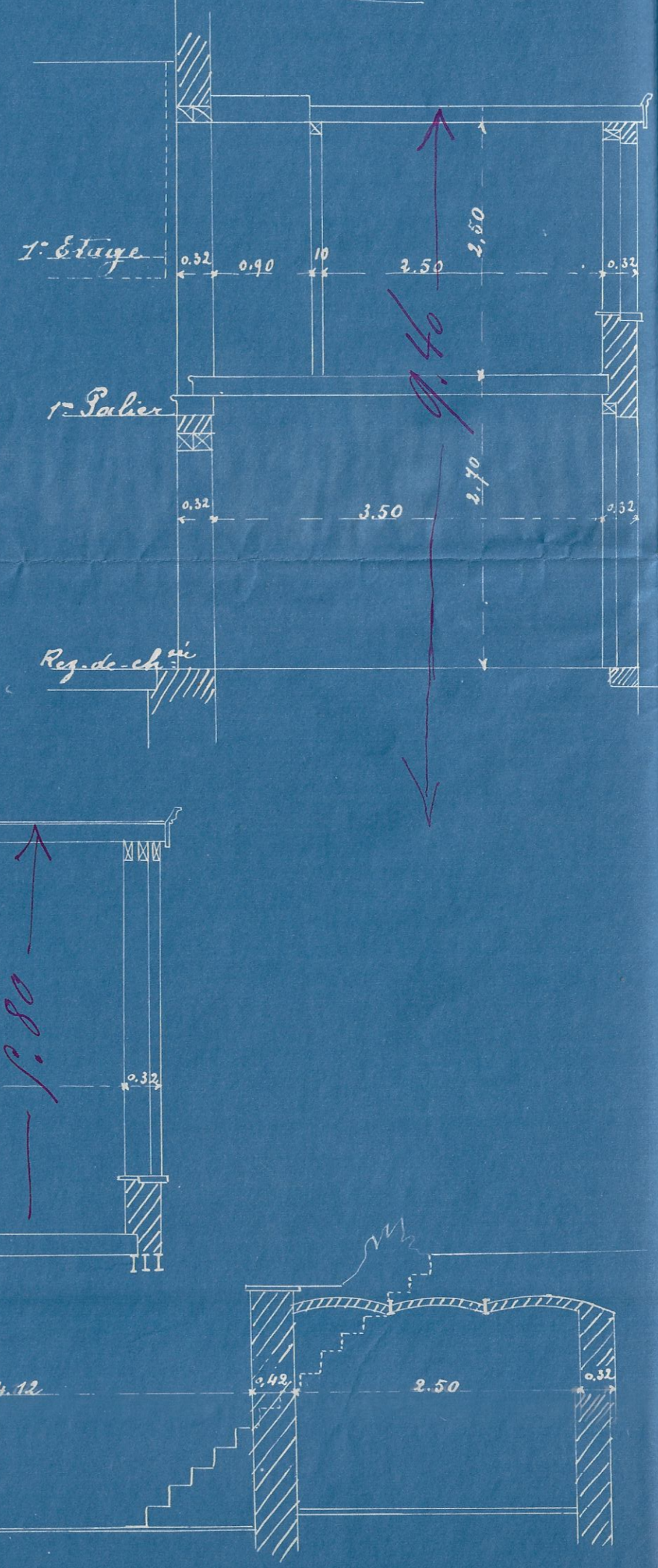

Rez-de-chaussée