

Verslag van onderzoek / Rapport de contrôle

Verslagnummer: N° de rapport:	78/2019/10/30/4	Datum van bezoek: Date de visite:	30/10/2019
Opdrachtgever: Donneur d'ordre:	Tutt'Azimuts sprl Chemin des Postes 132 - 1410 WATERLOO BTW BE 0862.416.607	IK: CI:	
Distributienetbeheerder: Gestionnaire de réseau:	Sibelga	Nr teller: N° compteur: Nr teller nachttarief: N° compteur tarif de nuit:	5872552 -3X32A EAN-nr: N° EAN:
Plaats van het onderzoek: Lieu du contrôle:	Rue du Bois de Linthout 46 - 1200 BRUXELLES (WOLUWE-SAINT-LAMBERT)		
Eigenaar: Propriétaire:	Rue du Bois de Linthout 46 - 1200 BRUXELLES (WOLUWE-SAINT-LAMBERT)		
Installateur:	EXISTANT ET TUTT'AZIMUTZ	BTW/TVA:	
Gebruikte interne procedure: Procédure interne utilisée:	F-ELS271/HUIS1 (Contrôle périodique de 1 maison)		

Beschrijving van de gecontroleerde installatie / description de l'installation contrôlée:

Aard van onderzoek: AREI / Genre de contrôle: RGIE Art. hh: 86 - Art. onderzoek: 271

Onderzoek: / Contrôle: Woning/Maison

TT - net/spanning: / Réseau TT - tension: 3x230V	Meter / Bord verbinding / Liaison compteur-tableau: 4 x 10 mm ² XVB	Max. beveiliging / Protection max.: 32A
--	--	---

Aardelektrode / Electrode de terre: Pen/Piquets 14 Ohm Isolatie / Isolement: >1 MOhm Aantal verdeelborden / Nombre de tableaux: 6

Differentieelschakelaars/Interrupteurs différentiels: Aantal eindstroombanen / Nombre de circuits terminaux: VOIR SCHEMA

In(A)	Δ In (mA)	Type	Eindstroombanen / terminaux	TestΔIn	1.ΔIn	AREI/RGIE
40A	300mA	-	A-M(TD GEN)+ANNEXE	OK	OK	271
			A-J(CAVE)	OK	OK	271
			TD1e A-E	OK	OK	271
			TD2e A-D	OK	OK	271
			TD ARRIERE A-M	OK	OK	271
40A	30mA	-	ANNEXE	OK	OK	271
			TD 1e	OK	OK	271
			TD 2e	OK	OK	271
			TD ARRIRE.	OK	OK	271

Visueel nazicht Algemeen: OK Rechtstreekse aanraking: OK Onrechtstreekse aanraking: OK Aansluitingen: OK Equipotentiale verbindingen: OK
Contrôle visuel général: OK Contact direct: OK Contact indirect: OK Raccordements: OK Liaisons équipotentielle: OK

Inbreuken / Infractions:

Bijkomende inbreuken / Infractions supplémentaires:

Opmerkingen / Remarques:

Nota's / Notes:

- Het onderzoek beperkt zich tot de makkelijk bereikbare en zichtbare delen van de installatie en sluit verborgen delen zoals nissen, valse plafonds en dergelijke, uit. / Le contrôle se limite aux parties facilement accessibles et visibles de l'installation et exclut les parties cachées telles que les niches, les faux plafonds et autres.

CONTROLE POUR VENTE DE MAISON.

Besluit / Conclusion:

De elektrische installatie voldoet aan de voorschriften van het A.R.E.I. / L'installation électrique est conforme aux prescriptions du R.G.I.E.

Het ééndraadschema en opstellingschema werden voor gezien getekend en stemmen overeen met de installatie. / Le schéma unifilaire et de position ont été visés et sont conformes avec l'installation.

De volgende periodieke controle moet worden uitgevoerd binnen de door de van kracht zijnde reglementering voorgeschreven termijn (art. 271 A.R.E.I.) / Le prochain contrôle périodique est à effectuer dans le délai prescrit par la réglementation en vigueur (art. 271 R.G.I.E.)

Volgend controlebezoek / Prochaine visite de contrôle: 30/10/2044

**Naam en handtekening van de inspecteur, voor de directeur,
Nom et signature de l'inspecteur, pour le directeur,
VISUM (Datum / Date):**

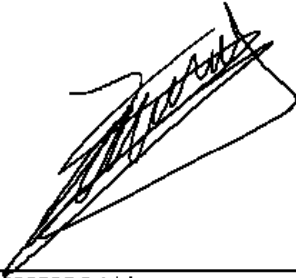

DE COORDE Patrick

Herinnering van de reglementaire voorschriften: a) de verplichting het P.V. van het controlebezoek te bewaren in het dossier van de elektrische installatie; b) de verplichting in het dossier elke wijziging aangebracht aan de elektrische installatie te vermelden; c) de verplichting de F.O.D. die Energie onder zijn bevoegdheid heeft onmiddellijk in te lichten over elk ongeluk aan personen overkomen en rechtstreeks of onrechtstreeks te wijten aan de aanwezigheid van elektriciteit; d) de verplichting, wanneer er overtredingen zijn vastgesteld tijdens het controleonderzoek, een nieuw controleonderzoek te doen verrichten door hetzelfde erkend organisme om na te gaan of na afloop van de termijn van één jaar de overtredingen verdwenen zijn. Indien tijdens dat tweede onderzoek wordt vastgesteld dat er nog overtredingen overblijven, moet het erkend organisme een kopie van het proces-verbaal van het controleonderzoek sturen naar de Algemene Directie Energie die belast is met het hoog toezicht op de huishoudelijke elektrische installatie.

Rappel des prescriptions réglementaires: a) l'obligation de conserver le P.V. de visite de contrôle dans le dossier de l'installation électrique; b) l'obligation de renseigner dans le dossier toute modification intervenue dans l'installation électrique; c) l'obligation d'aviser immédiatement le S.P.F. ayant l'Energie dans ses attributions, de tout accident survenu aux personnes et dû, directement ou indirectement, à la présence d'électricité. d) l'obligation lorsque des infractions ont été constatées lors de la visite de contrôle, de faire effectuer une nouvelle visite de contrôle par le même organisme agréé afin de vérifier la disparition des infractions au terme du délai d'un an. Dans le cas où, lors de cette seconde visite, des infractions subsistent, l'organisme agréé se doit d'envoyer une copie du procès-verbal de visite de contrôle à la Direction générale de l'Energie préposée à la haute surveillance des installations électriques domestiques.

REZ DE

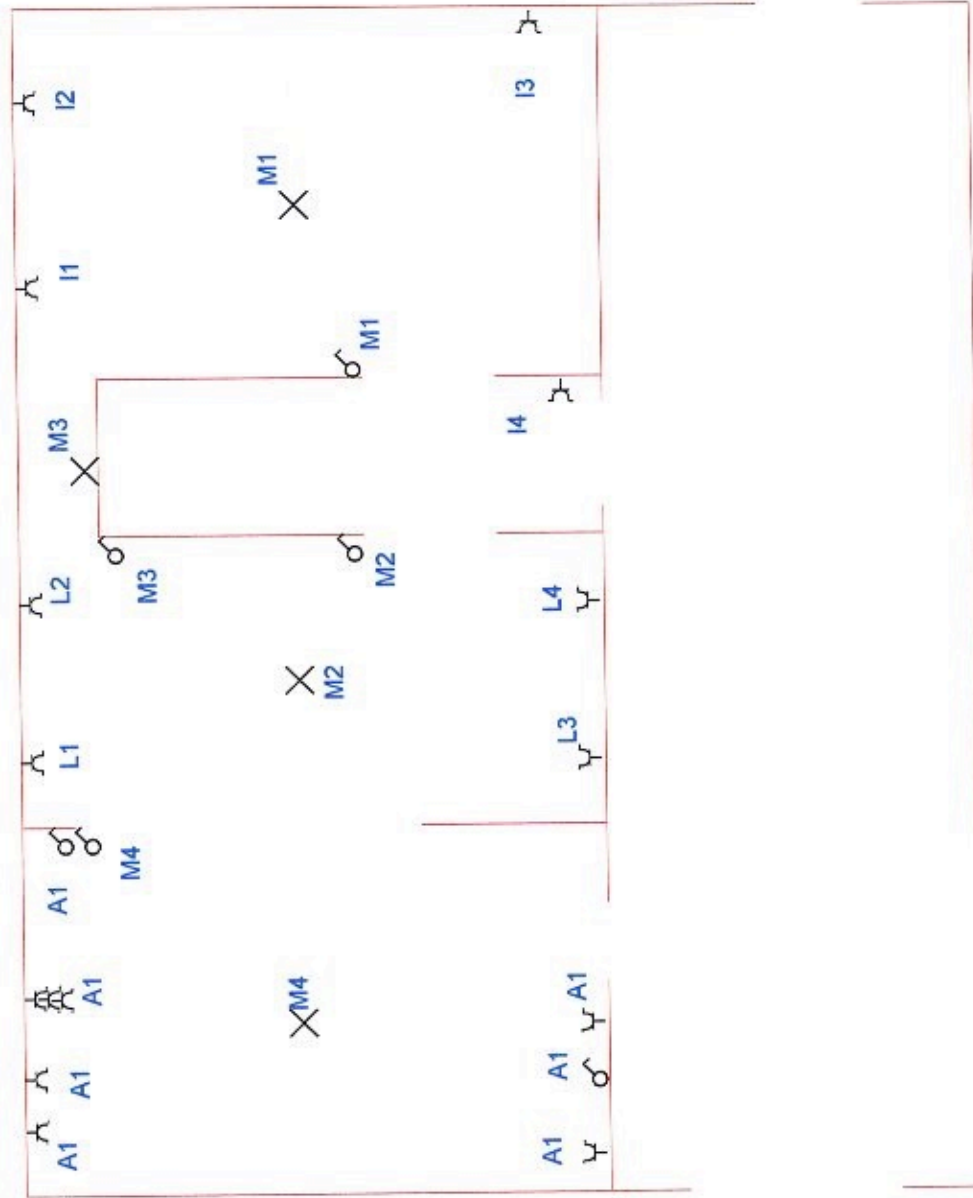

1° ETAGE

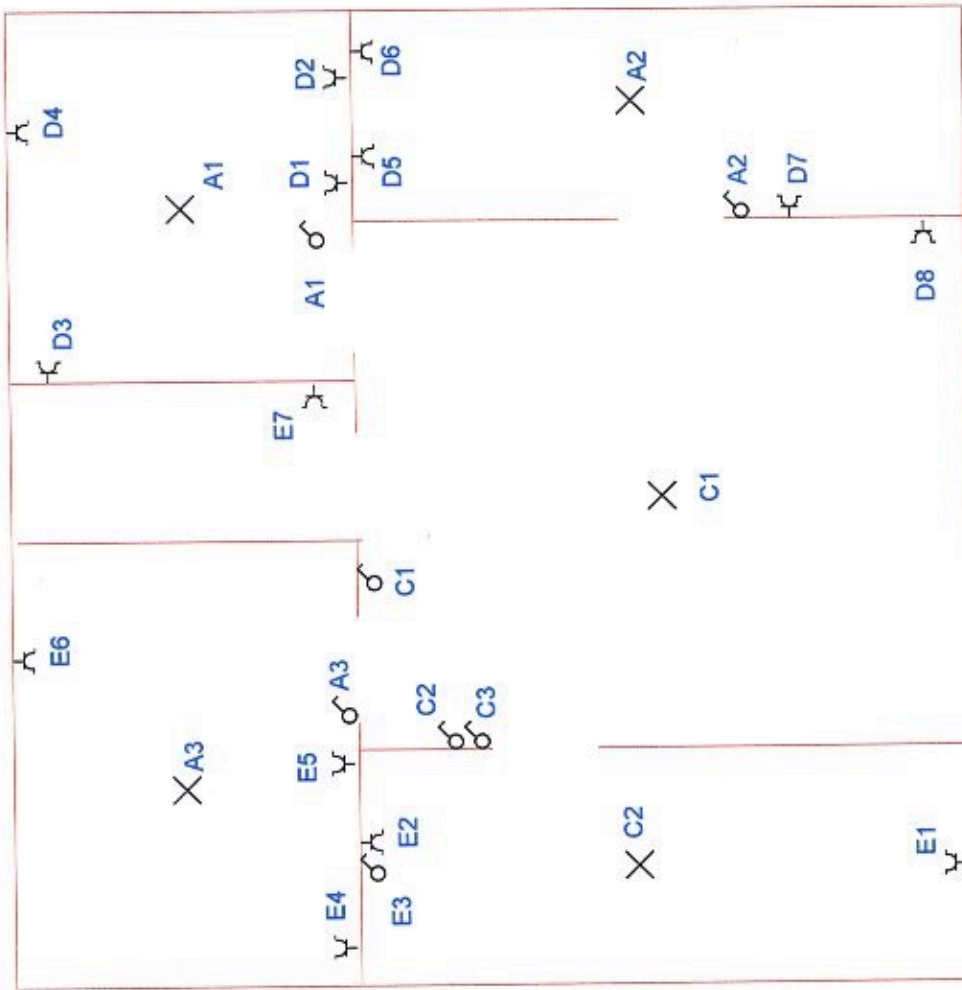

2° ETAGE

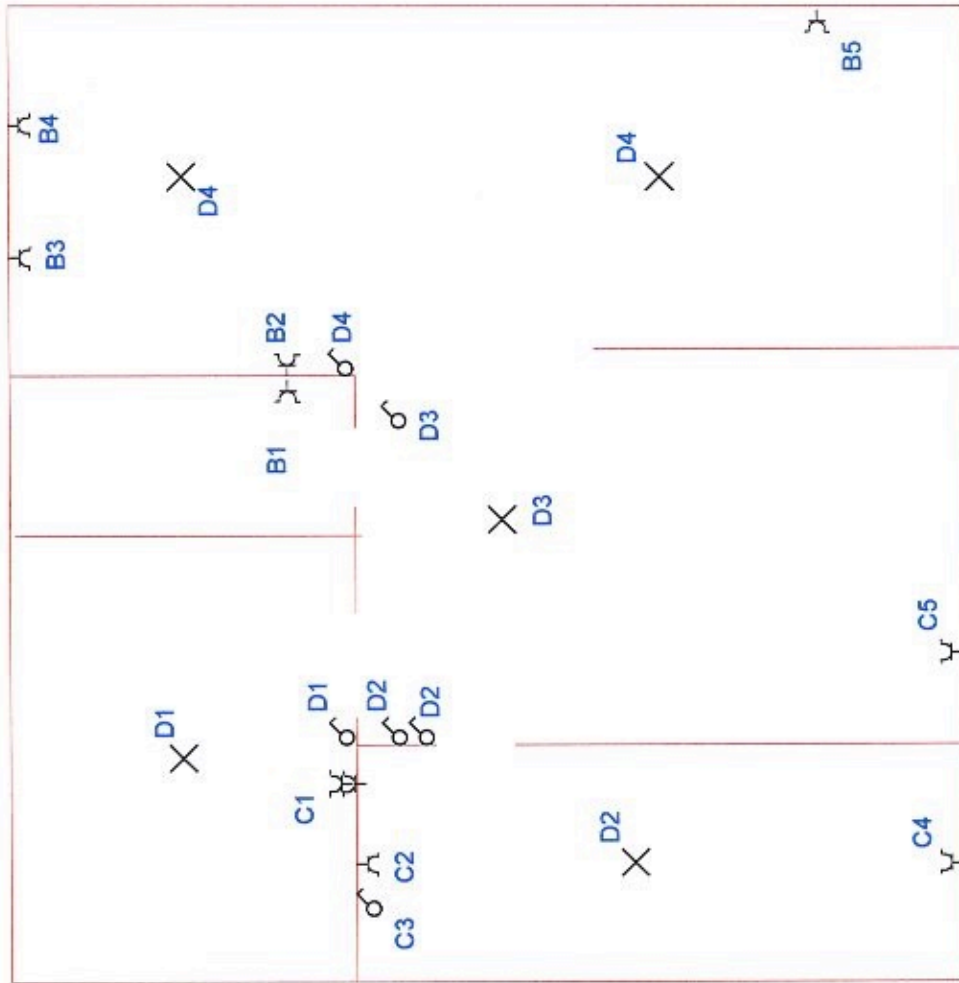

3° ETAGE

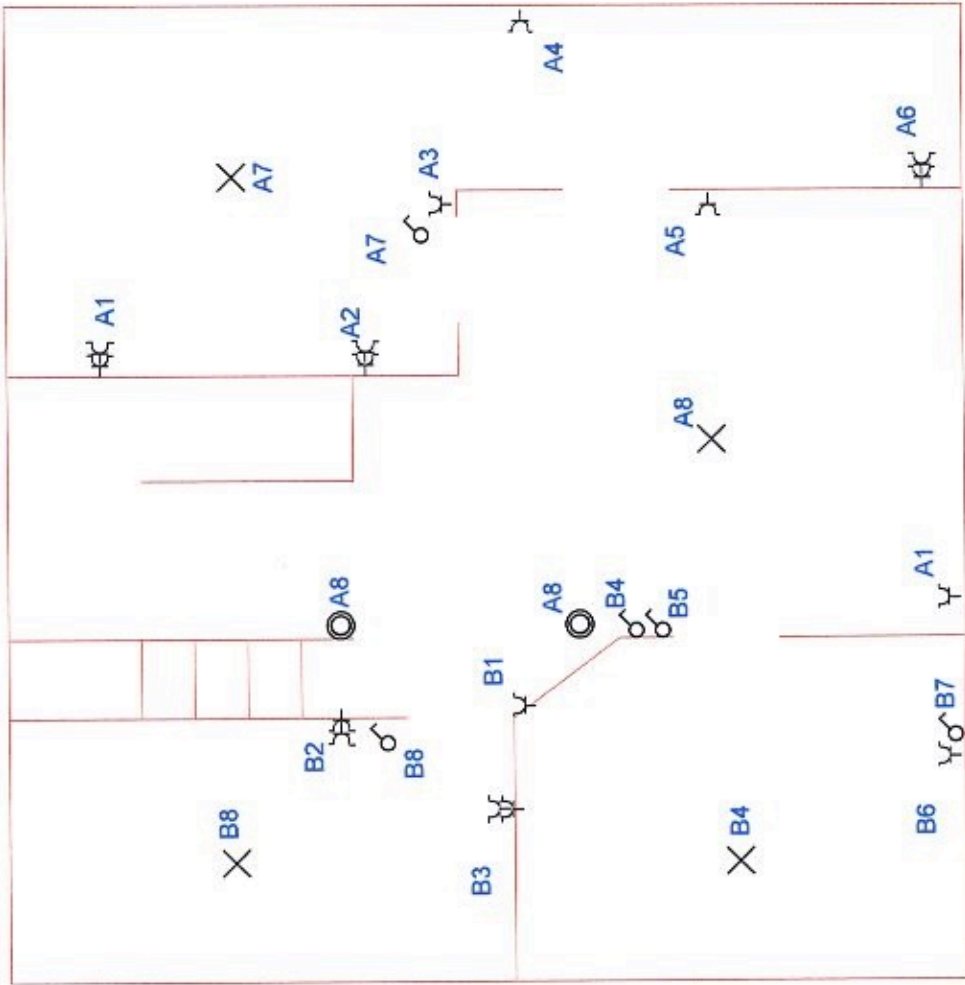

CAVE

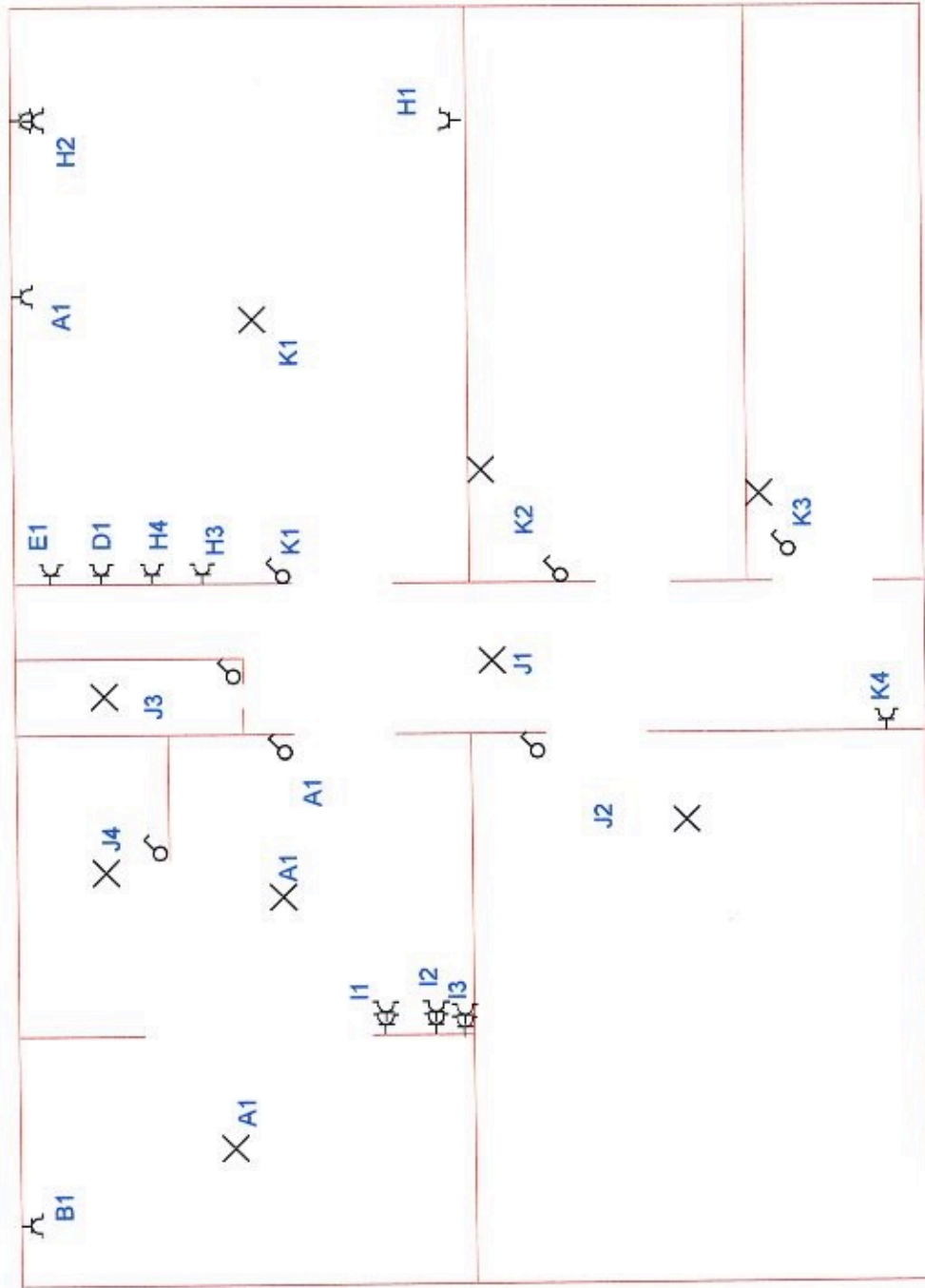

ANNEXE

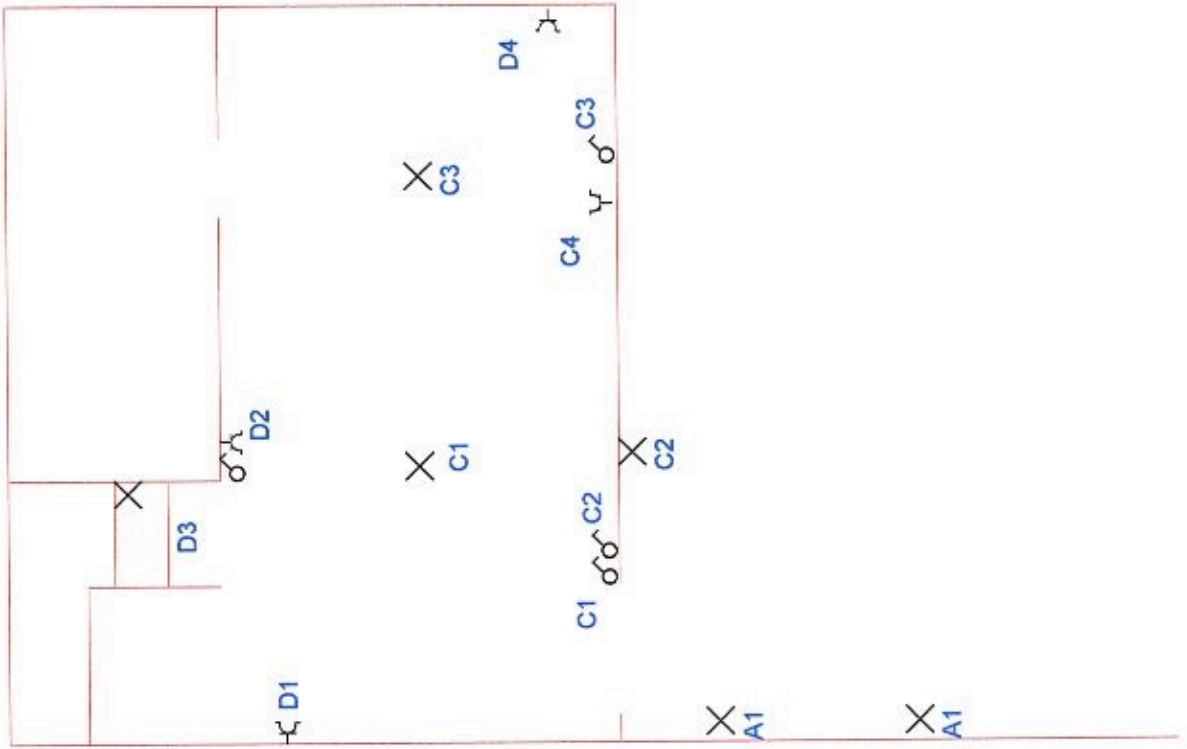
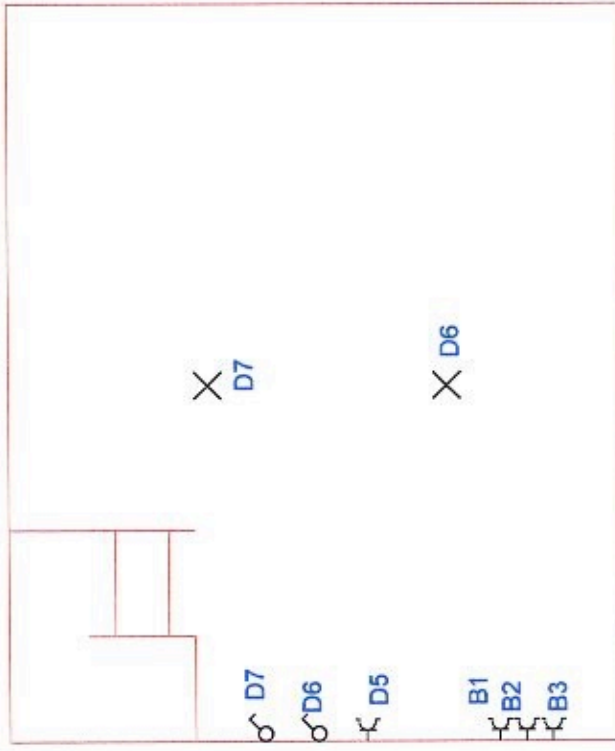

ELECTRO-TEST
Pentru DE COORDONARE
Inchiriere
Adresa: Strada 22, Iuliu Ceaușescu
Com. 23 173 005 141

ELECTRO-TEST
Pentru DE COORDONARE
Inchiriere
Adresa: Strada 22, Iuliu Ceaușescu
Com. 23 173 005 141