

## Rapport de contrôle d'installations électriques à basse et à très basse tension

EXEMPLAIRE ORIGINAL

RÉF. 88/2022/66897/01:1

DATE DU CONTRÔLE 30/05/2022 AGENT VISITEUR Philippe Da Silva  
ADRESSE DU CONTRÔLE Avenue Alexandre Bertrand 1 TYPE DE CONTRÔLE Visite de contrôle (6.5.)  
(étage 6eme ) - 1190 Forest

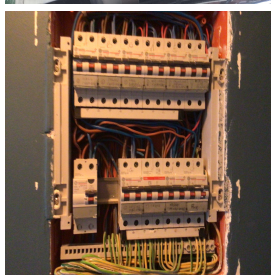

### › DONNÉES GÉNÉRALES

Adresse de l'installation Avenue Alexandre Bertrand 1 (étage 6eme ) - 1190 Forest  
Type de locaux Unité d'habitation (appartement)  
Propriétaire [REDACTED]  
Responsable des travaux [REDACTED]  
Dérogations applicables/appliquées Installations électriques domestiques anciens RGIE (8.2.2.)  
Revisite Certinergie Revisite Certinergie  
Références du PV précédent 88/2022/62856/01

### › DONNÉES DU RACCORDEMENT

Gestionnaire du réseau de distribution (GRD) SIBELGA  
Code EAN 541448920704707507  
Numéro du compteur 400113675SAGE  
Index jour/nuit 001832,500/001893,455  
Demande de renforcement : le calibre maximum autorisé de la protection de branchement pour l'installation contrôlée est de 40A  
Type de coupure générale Disjoncteur  
Câble compteur - tableau XVB 4 x 6 mm<sup>2</sup>  
Tension nominale de service 230V - AC  
Courant nominal de la protection de branchement 20A

### › CONTRÔLE

Conformité schéma(s) unifilaire(s) et plan(s) de position OK | Nombre de tableaux 2 | Nombre de circuits 1 + 10

Description tableau(x) voir plan(s) dans annexe(s)

Les fondations datent	D'avant le 1/10/1981	Dispositif différentiel de tête	ID - 40A - 300mA - type A - test OK
Type d'électrode de terre	Piquets - Prise de terre commune	Dispositif différentiel "sdb"	ID - 40A - 30mA - type A - test OK
Résistance de dispersion de la prise de terre (Ω)	7,9	Fixation/Etat/Détérioration matériel	OK
Conformité des liaisons équipotentielles et des PE	OK	Contrôle visuel appareils fixes et/ou mobiles	OK
Test de continuité	Concluant	Protection contre les contacts directs	OK
Contrôle boucle de défaut	Concluant	Résistance générale d'isolement (MΩ)	8,3
Protection contre les contacts indirects	OK	Adéquation DPCCR – prise de terre	OK
		Adéquation protections surintensités – sections	OK

## CONCLUSION : CONFORME

A la date du 30/05/2022, l'installation électrique de Avenue Alexandre Bertrand 1 (étage 6eme ) - 1190 Forest est conforme aux prescriptions du Livre 1 de l'arrêté royal du 8 septembre 2019 établissant le Livre 1 sur les installations électriques à basse tension et à très basse tension. Le prochain contrôle est à effectuer au plus tard avant le 30/05/2047.

Le contrôle réalisé par Certinergie a porté sur les parties visibles de l'installation et normalement accessibles.

Les bornes d'entrée du ou des dispositif(s) à courant différentiel à l'origine de l'installation « étaient (ou) ont été » scellées.

Les schémas unifilaires et les plans de position de l'installation sont (ou) ont été datés et signés.

Signature de l'agent



## Rapport de contrôle d'installations électriques à basse et à très basse tension

EXEMPLAIRE ORIGINAL

RÉF. 88/2022/66897/01:1

### REMARQUES

- L'habitation étant meublée, il se peut que tout n'a pu être vérifié.
- Les liaisons équipotentielles principales qui font partie des parties communes n'ont pas été contrôlées.
- L'appareillage électrique fixe ou à poste fixe suivant n'est pas présent - sèche-linge

### Rappel sur les prescriptions réglementaires :

Le propriétaire, le gestionnaire ou l'exploitant de l'installation électrique est tenu :

- a) d'en assurer ou d'en faire assurer l'entretien ;
- b) de prendre toutes mesures adéquates pour que les dispositions du Livre 1 de l'arrêté royal du 8 septembre 2019 établissant le Livre 1 sur les installations électriques à basse tension et à très basse tension soient en tout temps observés ;
- c) de conserver les documents, en ce compris le ou les rapports de contrôle, de l'installation électrique dans un dossier, de le tenir à disposition de toute personne qui peut le consulter et de mettre à disposition une copie de ce dossier à tout éventuel locataire ;
- d) de transmettre le dossier de l'installation électrique au nouveau propriétaire, gestionnaire ou exploitant ;
- e) d'aviser immédiatement le fonctionnaire préposé à la surveillance du Service Public Fédéral ayant l'Energie dans ses attributions de tout accident survenu aux personnes et du, directement ou indirectement, à la présence d'installations électriques ;
- f) de renseigner dans le dossier de l'installation électrique toute modification ou extension non importante survenue sur l'installation électrique ;
- g) de laisser réaliser par un organisme agréé un contrôle de conformité avant la mise en usage sur toute modification ou extension importante survenue sur l'installation électrique.
- h) des infractions ont été constatées lors de la visite de contrôle, de faire effectuer une nouvelle visite de contrôle par le même organisme agréé afin de vérifier la disparition des infractions au terme du délai de un an. Dans le cas où, lors de cette seconde visite, des infractions subsistent, l'organisme agréé se doit d'envoyer une copie du rapport de visite de contrôle à la Direction générale de l'Energie préposée à la haute surveillance des installations électriques domestiques.

**Rapport de contrôle d'installations électriques à basse et à très basse tension**

**EXEMPLAIRE ORIGINAL**

**RÉF. 88/2022/66897/01:1**

**ANNEXES**

Schéma(s) unifilaire(s) de l'installation

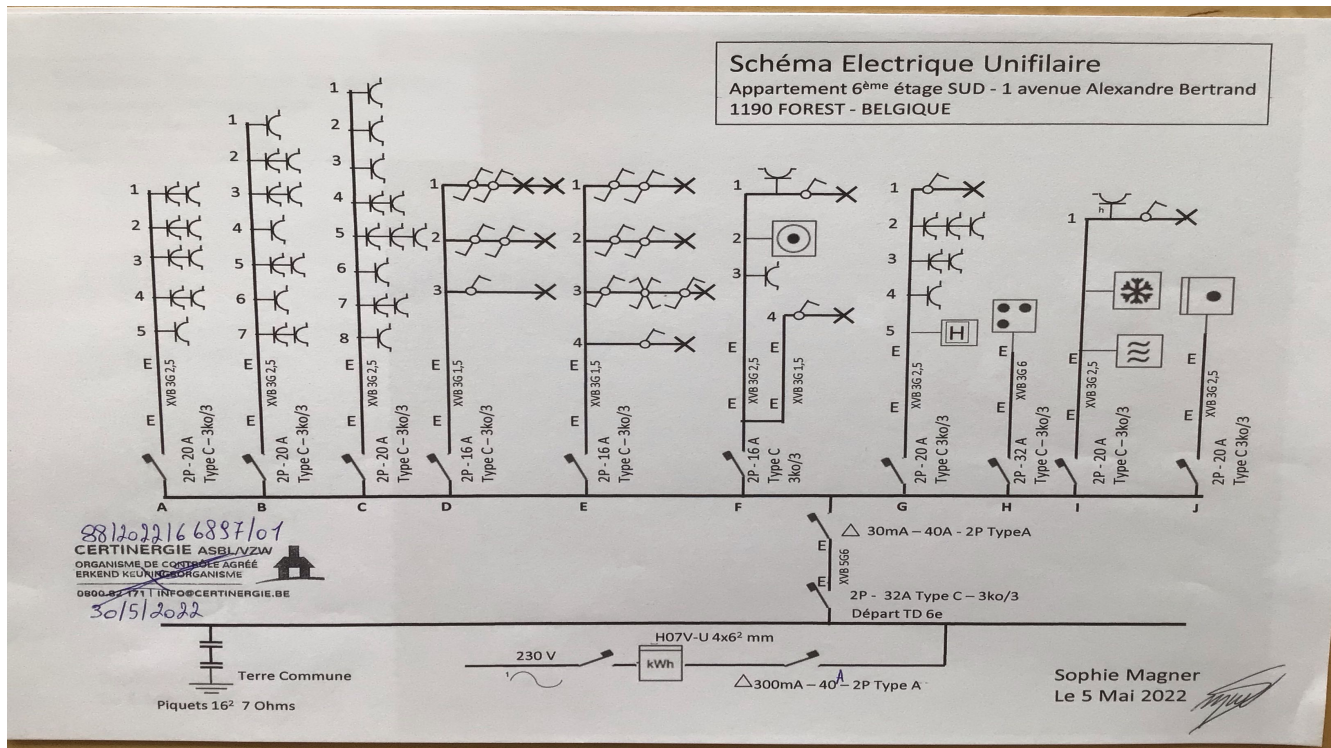

Plan(s) de position de l'installation

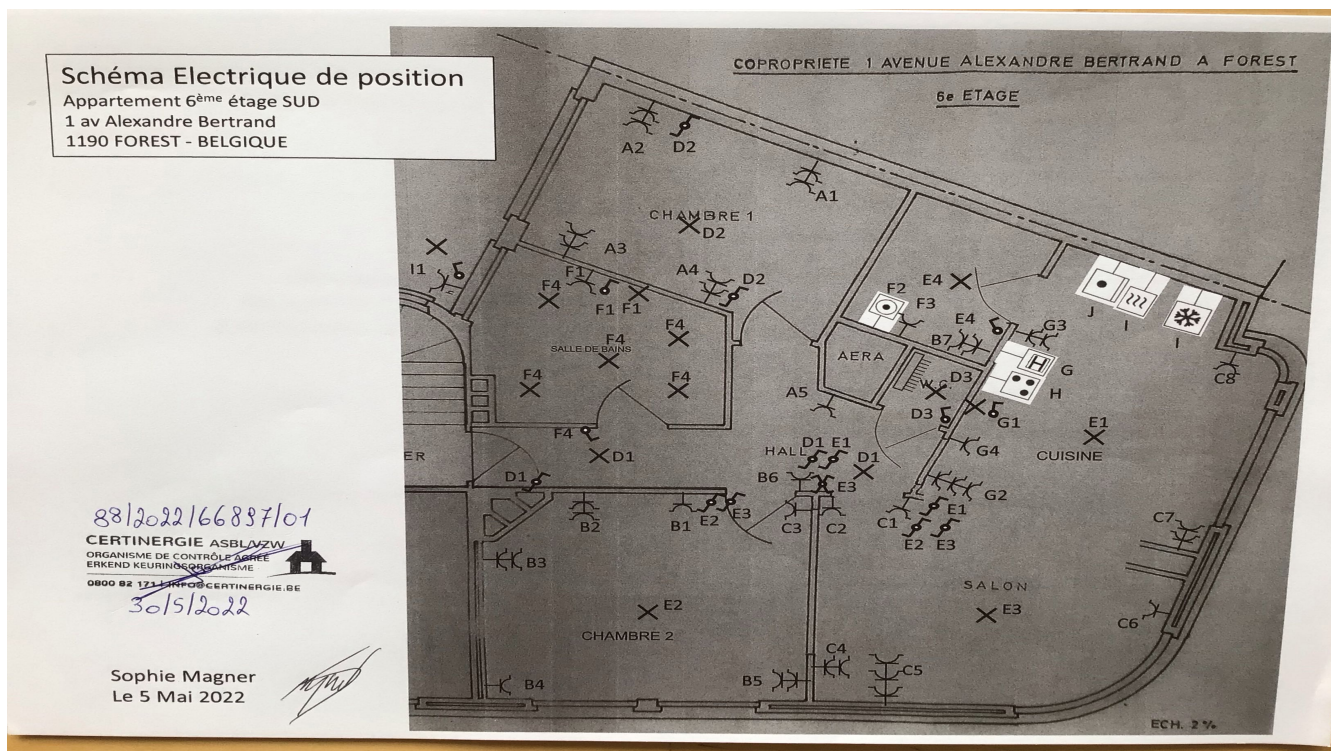

## Rapport de contrôle d'installations électriques à basse et à très basse tension

EXEMPLAIRE ORIGINAL

RÉF. 88/2022/66897/01:1

### › ANNEXES

Plan(s) de position de l'installation

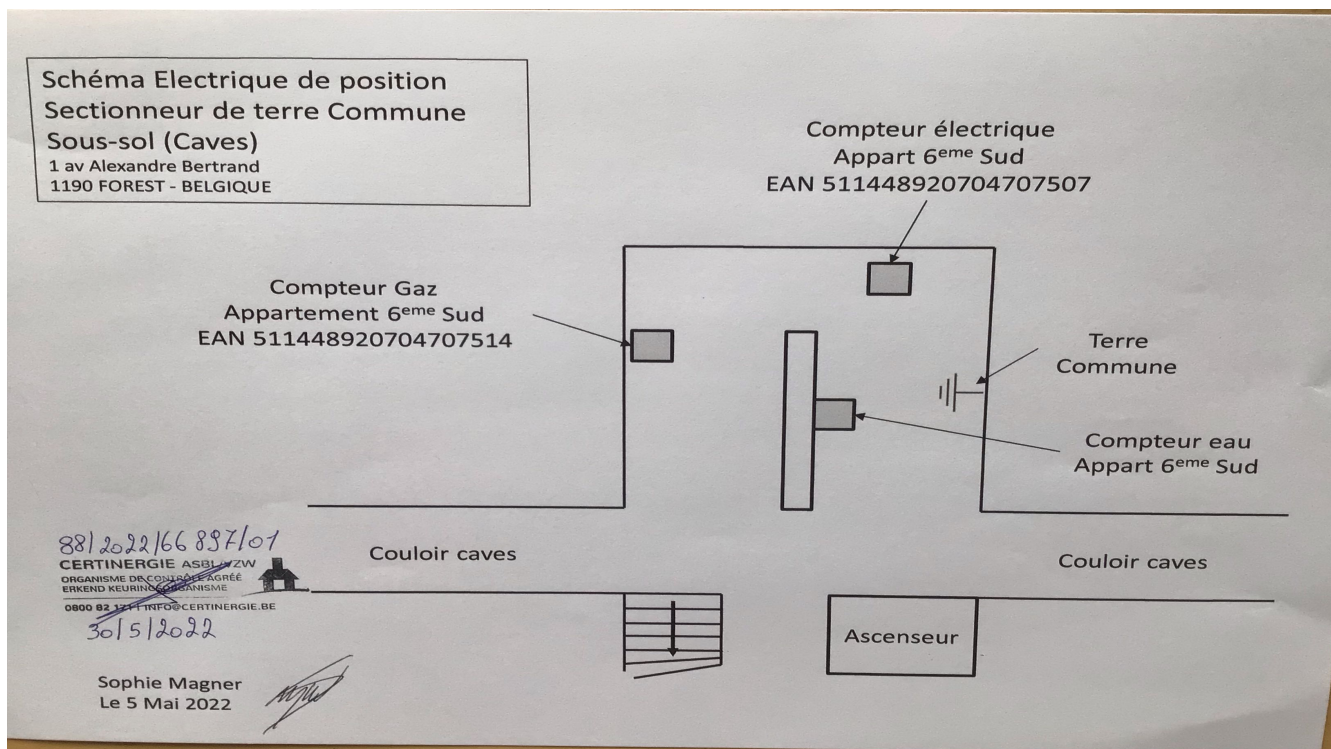

### Autre(s)

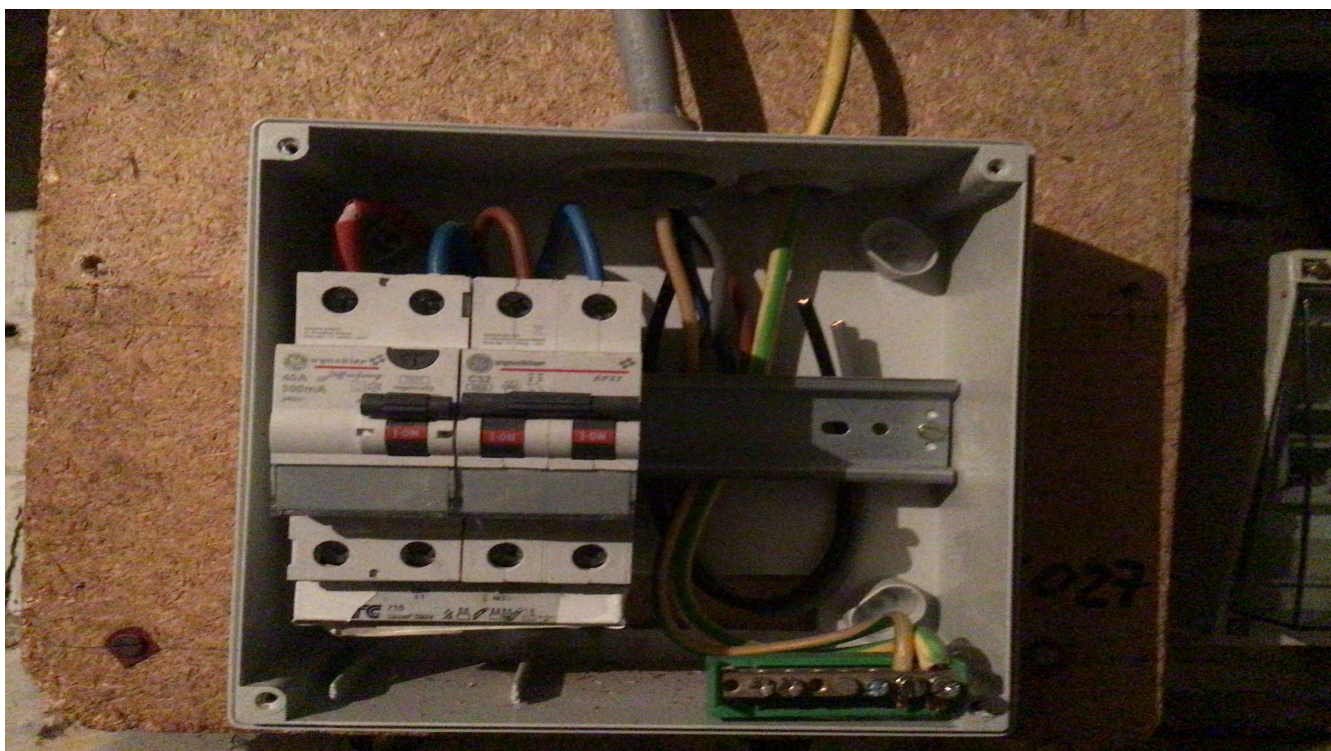

## Controle verslag van elektrische installaties op laagspanning en op zeer lage spanning

**ORIGINEEL EXEMPLAAR**
**REF. 88/2022/66897/01:1**

**DATUM VAN CONTROLE** 30/05/2022 **AGENT** Philippe Da Silva  
**ADRES VAN CONTROLE** Avenue Alexandre Bertrand 1 (verdieping 6eme) - 1190 Forest **TYPE CONTROLE** Controlebezoek (6.5.)

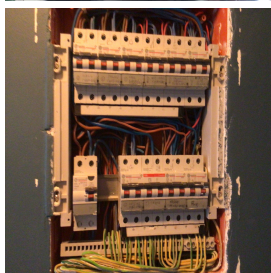
**› ALGEMENE GEGEVENS**

Adres van de installatie	Avenue Alexandre Bertrand 1 (verdieping 6eme) - 1190 Forest
Type van lokalen	Wooneenheid (appartement)
Eigenaar	[REDACTED]
Verantwoordelijke voor de werken	[REDACTED]
Afwijking van toepassing/toegepast	[REDACTED] REI (8.2.2.)
Herhalingsbezoek Certinergie	Herkeuring Certinergie
Referenties van de vorige PV	88/2022/62856/01

**› GEGEVENS VAN DE AANSLUITING**

Distributienetbeheerder (DNB)	SIBELGA
EAN code	541448920704707507
Nummer teller	400113675SAGE
Meterstand dag/nacht	001832,500/001893,455
Vraag tot uitbreiding: de maximaal toegestane grootte van de aansluitbeveiliging voor de gekeurde installatie is	40A
Type van de algemene schakelaar	Automaat
Voedingskabel hoofdbord	XVB 4 x 6 mm <sup>2</sup>
Nominale spanning	230V - AC
Nominale stroomsterkte van de bescherming (van de aansluiting)	20A

**› CONTROLE**

**Conformiteit eendraadschema's en situatieplan** OK | **Aantal verdeelborden** 2 | **Aantal stroombanen** 1 + 10

Beschrijving elektrische borden, zie bijgevoegd plan

De funderingen dateren van	Vóór 1/10/1981	Hoofd differentieelstroominrichting	schak - 40A - 300mA - type A - test OK
Aardverbindingssysteem	Staven - Gemeenschappelijke aardverbinding	Differentieelstroominrichting vochtige ruimtes	ID - 40A - 30mA - type A - test OK
Aardingsweerstand (Ω)	7,9	Bevestiging / Staat / Verslechtering materiaal	OK
Gelijkvormigheid v/d equipotentiaal en de PE	OK	Visuele controle vaste of mobiele materiaal	OK
Aardingscontinuïteit	Besluitende	Bescherming tegen rechtstreekse aanraking	OK
Foutlus controle	Voldoende	Algemene isolatieweerstand (MΩ)	8,3
Bescherming tegen onrechtstreekse aanraking	OK	Overeenstemming tussen hoofddifferentieel - aarding	OK
		Overeenstemming beschermingsinrichtingen - doorsneden	OK

### BESLUIT : CONFORM

Op de datum **30/05/2022**, elektrische installatie Avenue Alexandre Bertrand 1 (verdieping 6eme) - 1190 Forest is conform aan de voorschriften van Boek 1 van het koninklijk besluit van 8 september 2019 tot vaststelling van Boek 1 betreffende de elektrische installaties op laagspanning en op zeer lage spanning. De volgende controle moet worden uitgevoerd uiterlijk vóór **30/05/2047**.

De controle uitgevoerd door **Certinergie** is gebaseerd op de zichtbare en normaal toegankbare delen van de installatie.

De ingangsklemmen van de differentieelstroominrichting(en) geplaatst aan het begin van de installatie "werden (of) waren" verzegeld.

De eendraadsschema's en situatieplannen van de installatie werden gedateerd en ondertekend.

**Handtekening agent**



## Controle verslag van elektrische installaties op laagspanning en op zeer lage spanning

ORIGINEEL EXEMPLAAR

REF. 88/2022/66897/01:1

### OPMERKINGEN

- De woning was bemeubeld, het kan dus zijn dat niet alles geverifieerd is.
- De vaste elektrische uitrusting of stationair toestel, is niet aanwezig - droogkast
- Hoofdequipotentiële verbindingen die deel uitmaken van de gemeenschappelijke delen werden niet gecontroleerd.

### Herinnering aan de wettelijke voorschriften :

1. De eigenaar, de beheerder of de uitbater van de elektrische installatie is ertoe gehouden:
  - a) voor het onderhoud ervan of voor het laten uitvoeren van dit onderhoud;
  - b) de nodige maatregelen te nemen zodat de voorschriften van Boek 1 van het koninklijk besluit van 8 september 2019 tot vaststelling van Boek 1 betreffende de elektrische installaties op laagspanning en op zeer lage spanning, Boek 2 betreffende de elektrische installaties op hoogspanning en Boek 3 betreffende de installaties voor transmissie en distributie van elektrische energie te allen tijde worden nageleefd;
  - c) de documenten van de elektrische installatie in een dossier te bewaren, ter beschikking het te houden van iedere persoon die het mag raadplegen en een kopie van dit dossier ter beschikking van elke eventuele huurder te stellen;
  - d) het dossier van de elektrische installatie aan de nieuwe eigenaar, beheerder of uitbater over te maken;
  - e) onmiddellijk de met het toezicht belaste ambtenaar van de Federale Overheidsdienst die Energie onder zijn bevoegdheid heeft in kennis te stellen van elk ongeval waarvan personen het slachtoffer zijn en dat rechtstreeks of onrechtstreeks te wijten is aan de aanwezigheid van elektrische installaties;
  - f) de verplichting in het dossier elke niet-belangrijke wijziging of uitbreiding aan de elektrische installatie te vermelden;
  - g) een gelijkvormigheidscontrole vóór de ingebruikname op elke belangrijke wijziging of uitbreiding aan de elektrische installatie door een erkend organisme te laten uitvoeren.
  - h) de verplichting, wanneer er inbreuken zijn vastgesteld tijdens het controlebezoek, een nieuw controlebezoek te doen verrichten door hetzelfde erkend organisme om na te gaan of na afloop van de termijn van één jaar de inbreuken verdwenen zijn. Indien tijdens dat tweede bezoek wordt vastgesteld dat er nog inbreuken overblijven, moet het erkend organisme een kopie van het verslag van het controlebezoek sturen naar de Algemene Directie Energie die belast is met het hoog toezicht op de huishoudelijke elektrische installaties.

Controle verslag van elektrische installaties op laagspanning en op zeer lage spanning

ORIGINEEL EXEMPLAAR

REF. 88/2022/66897/01:1

BIJLAGEN

Eendraadschema(s) van de installatie

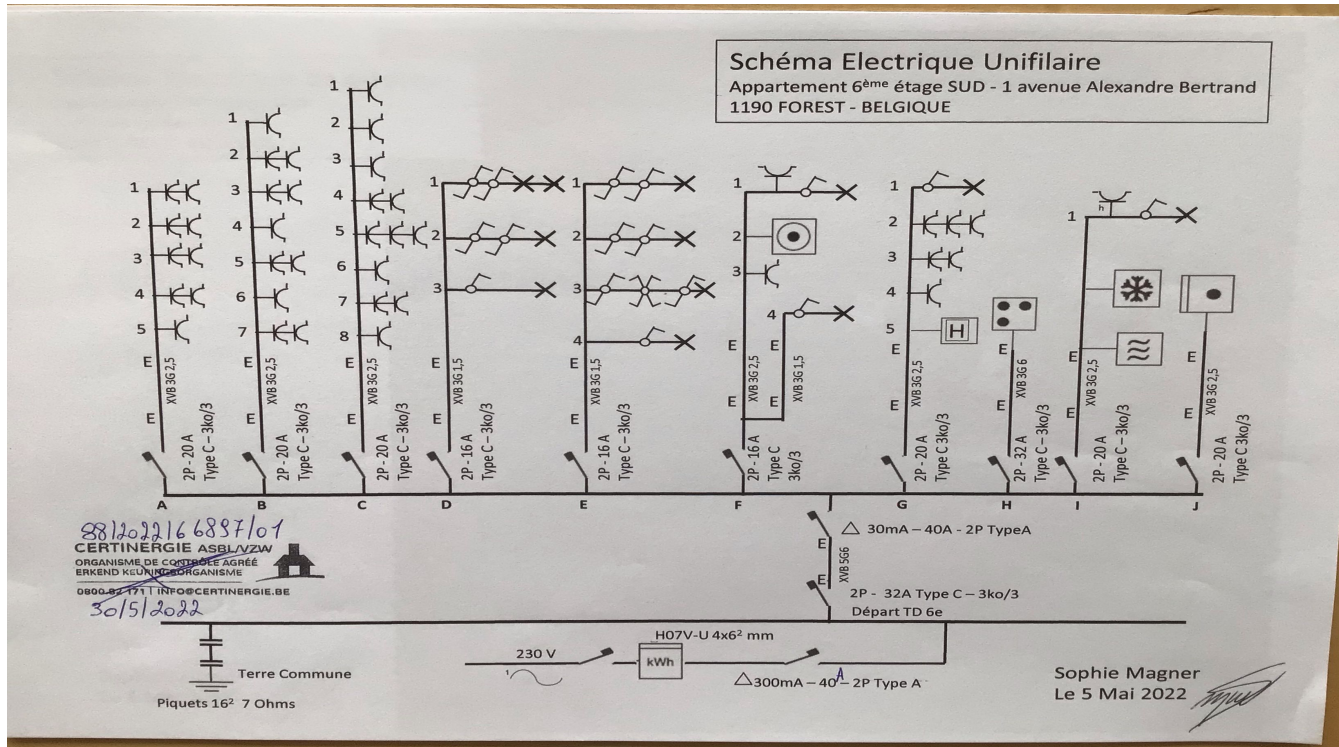

Situatieplannen van de installatie

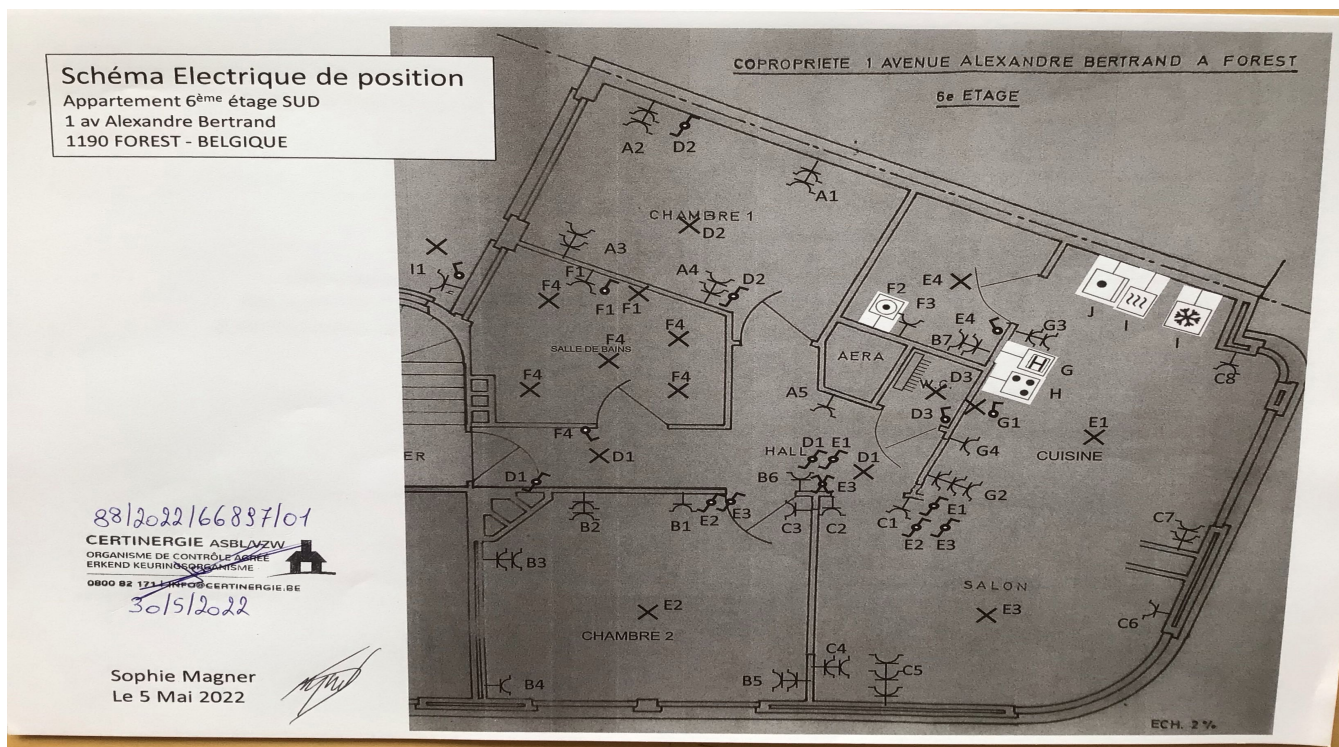

## Controle verslag van elektrische installaties op laagspanning en op zeer lage spanning

ORIGINEEL EXEMPLAAR

REF. 88/2022/66897/01:1

### › BIJLAGEN

#### Situatieplannen van de installatie

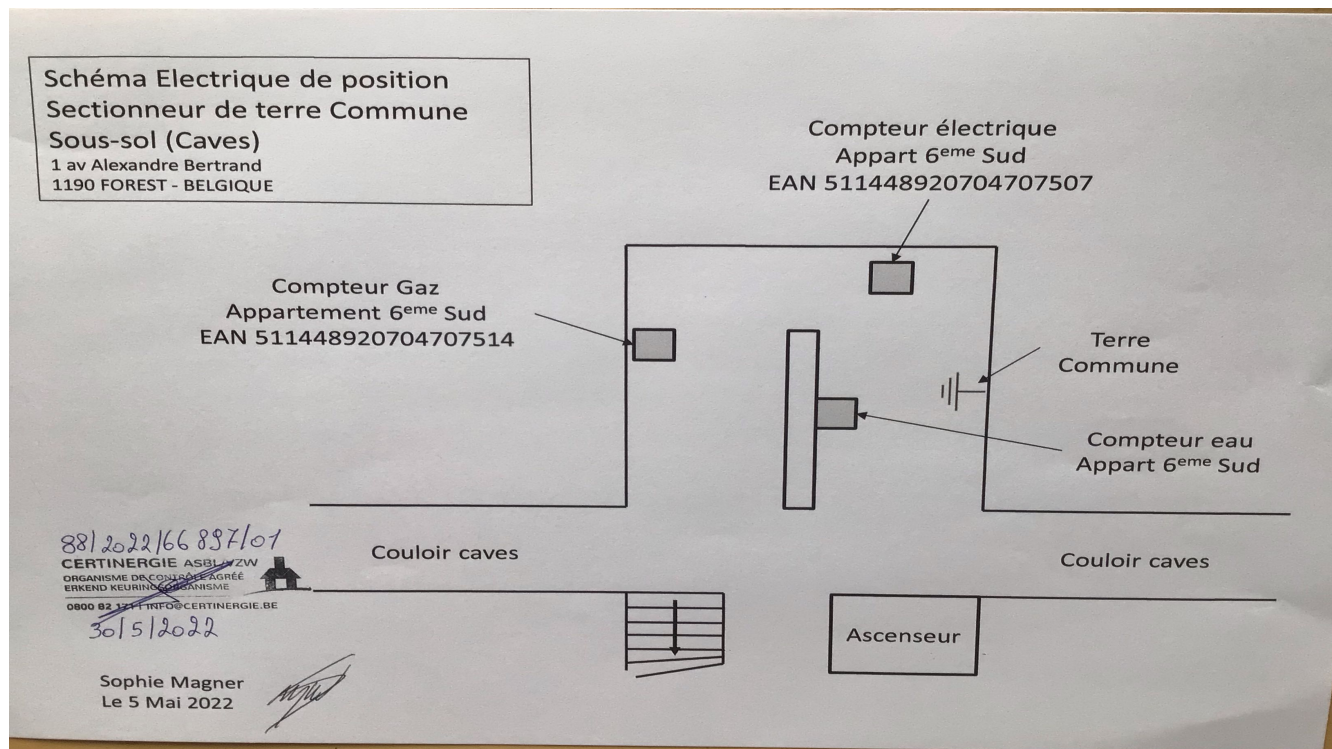

### Andere

