

LE PROPRIÉTAIRE.

A. L. S. M.

DRESSÉ PAR L'ARCHITECTE JOURNALIÈRE
BRUXELLES LE 6 MAI 1926 - 1011

Handwritten signature

ECHELLE 0.02 P.M.

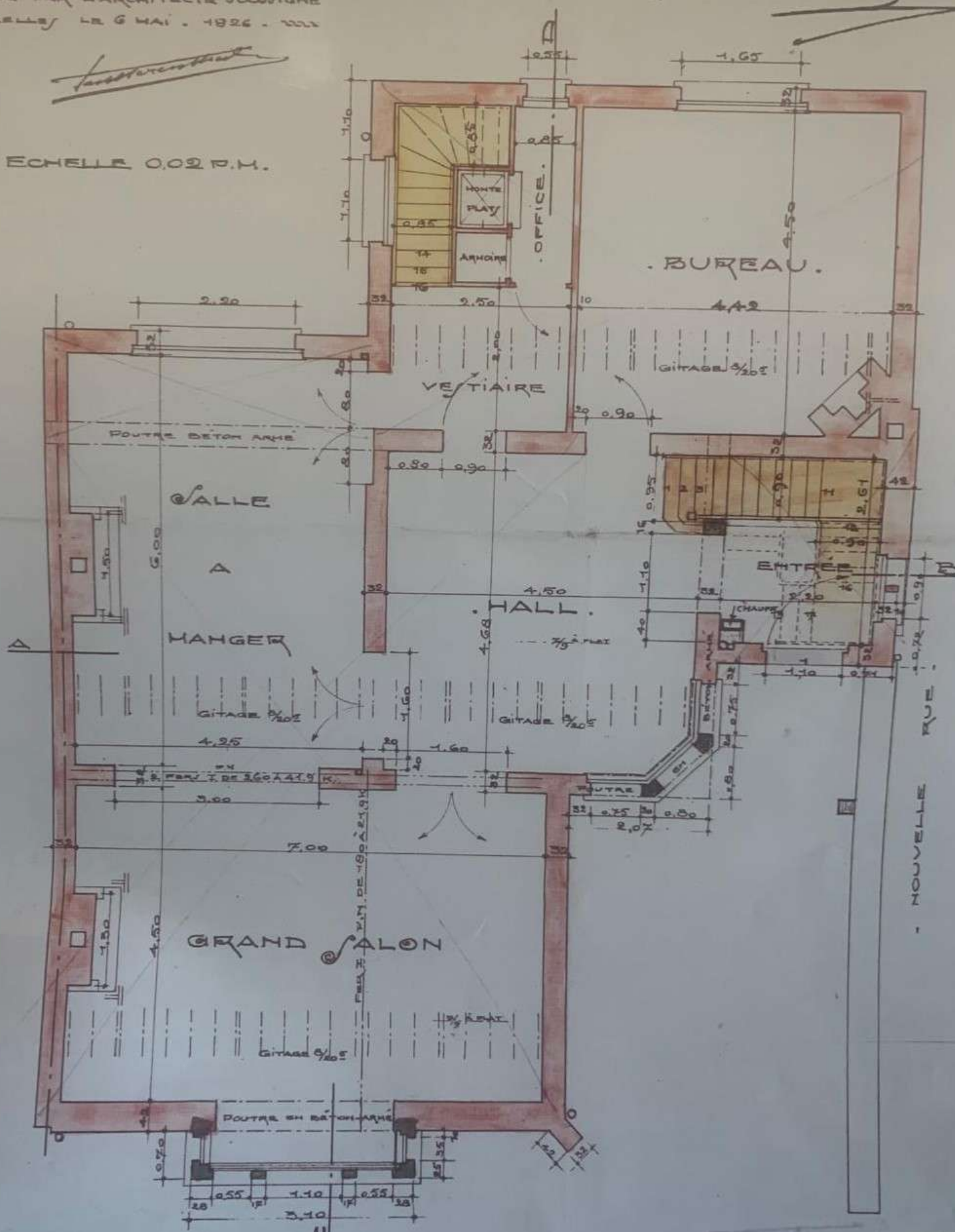

REN - DE - CHAUSÉE

Handwritten signature

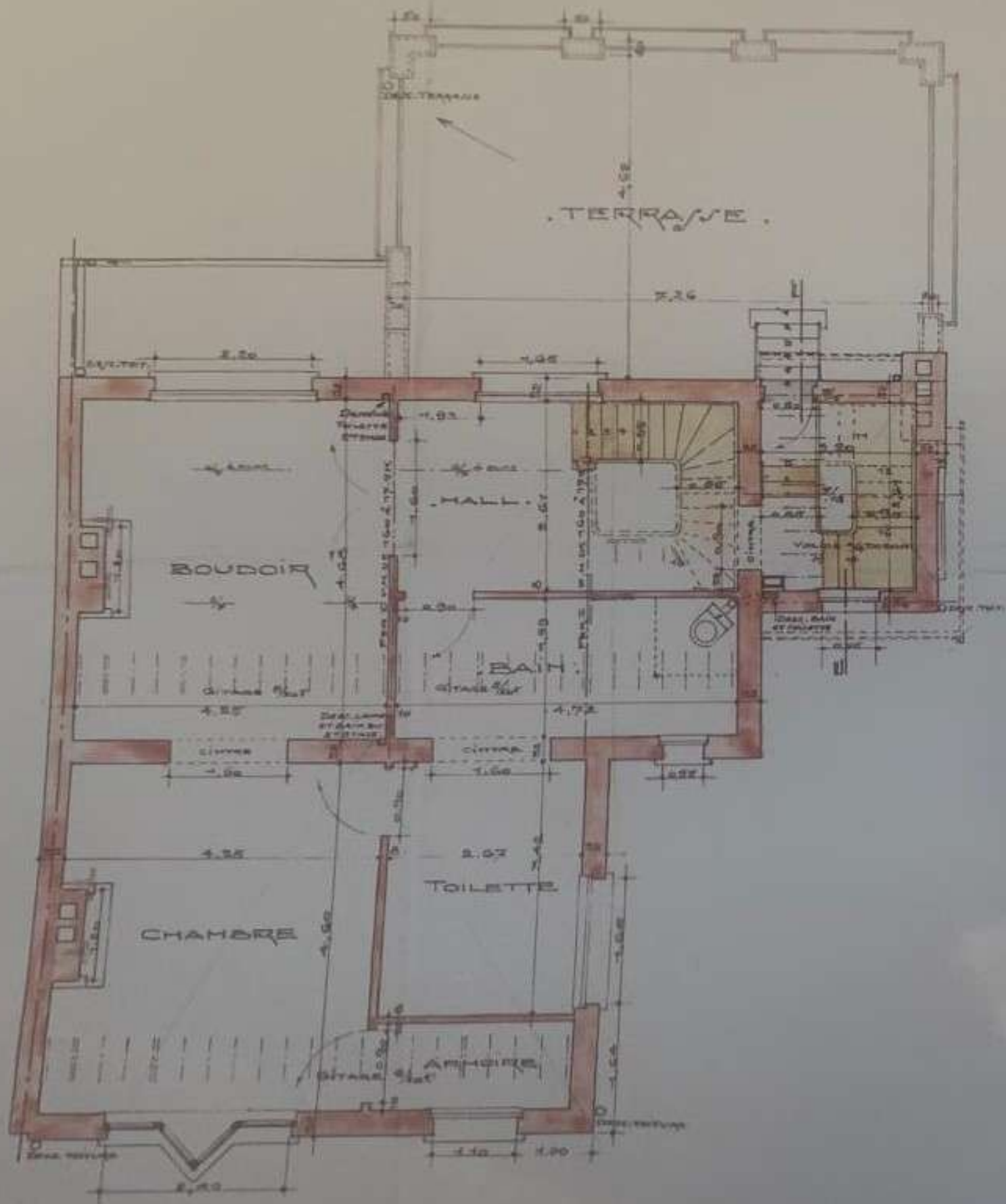

PREMIER ETAGE

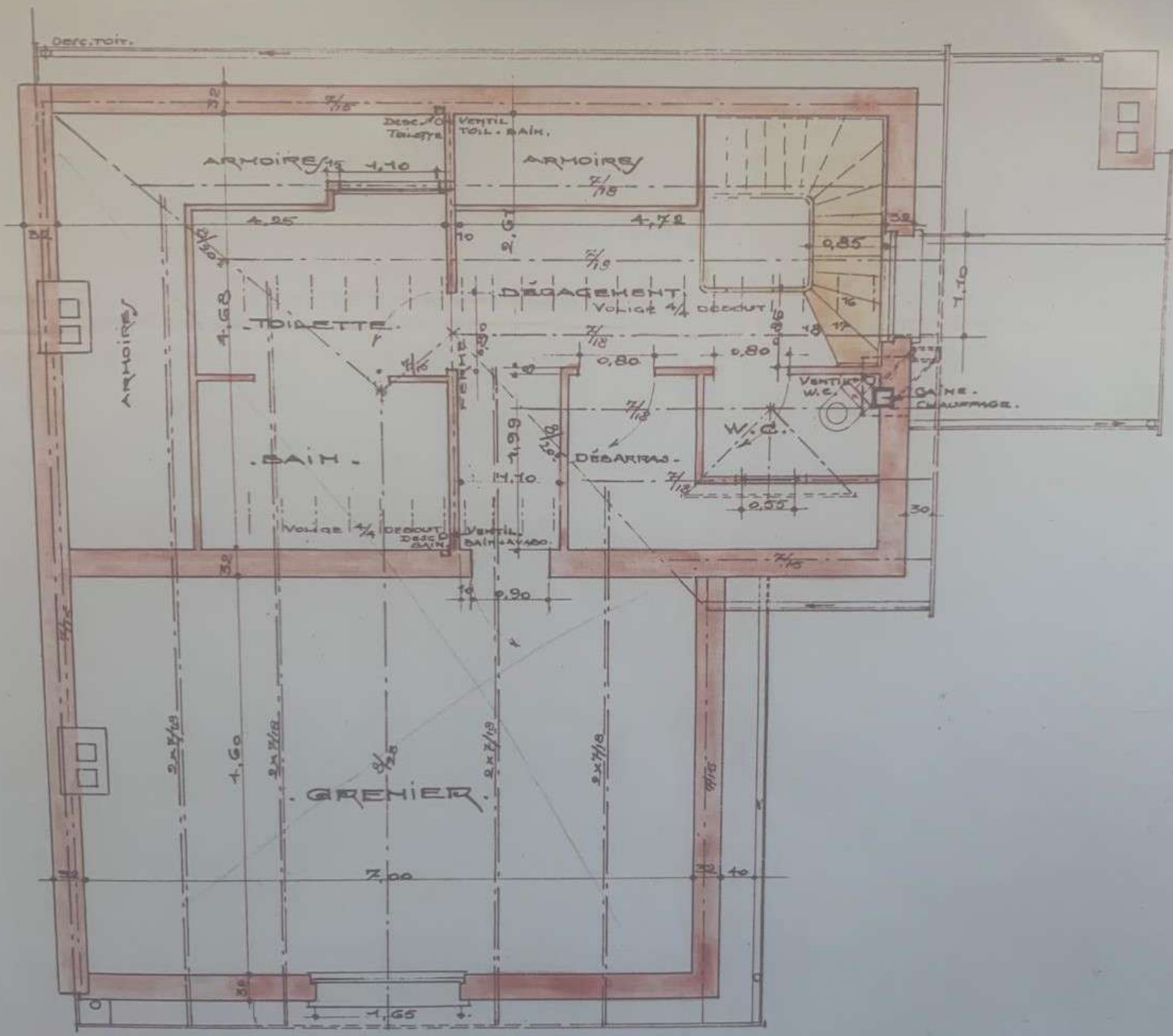

COMBLE

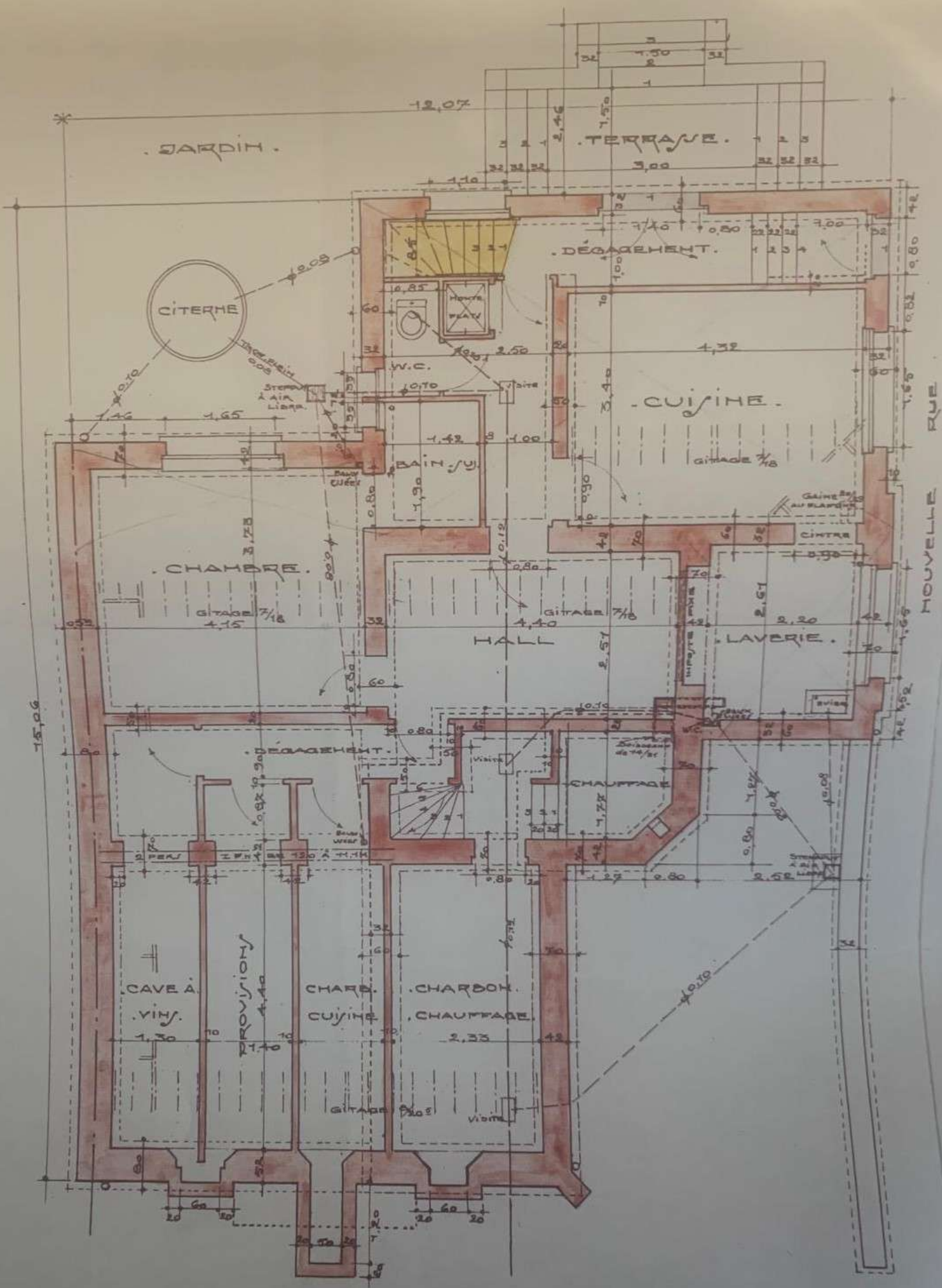

© 1900-1910 ©

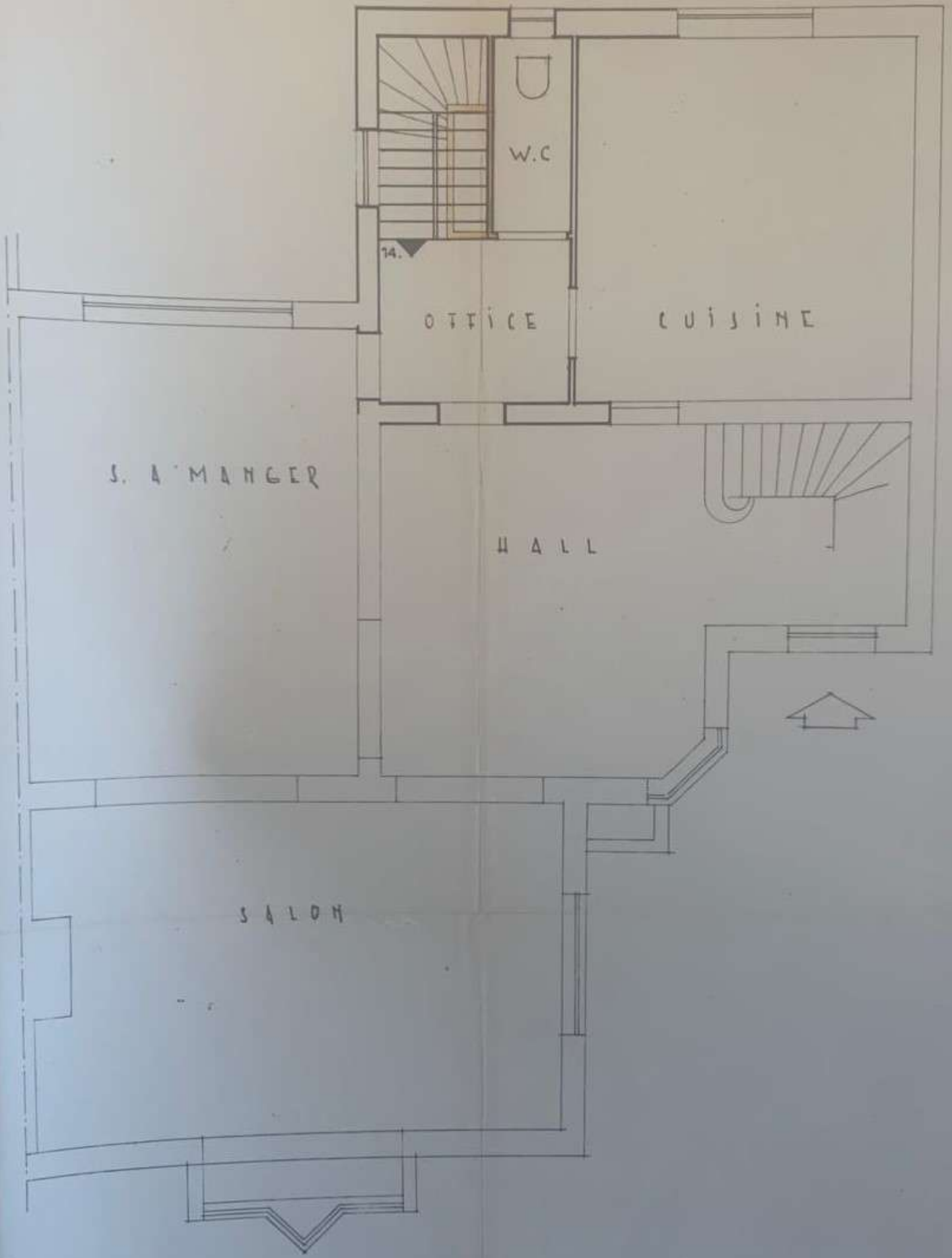

REZ DE CHAUSSEE.

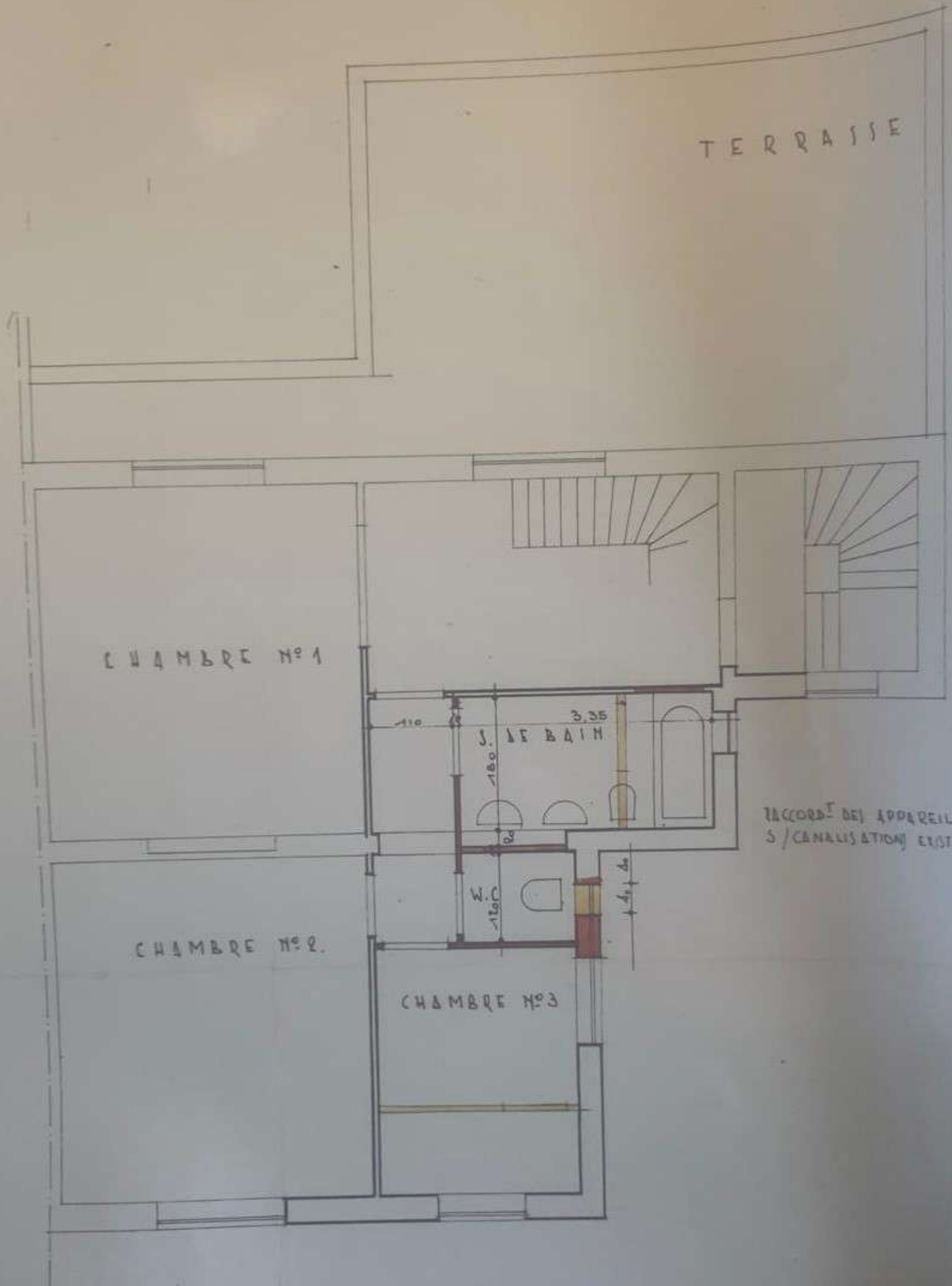

1° ETAGE.

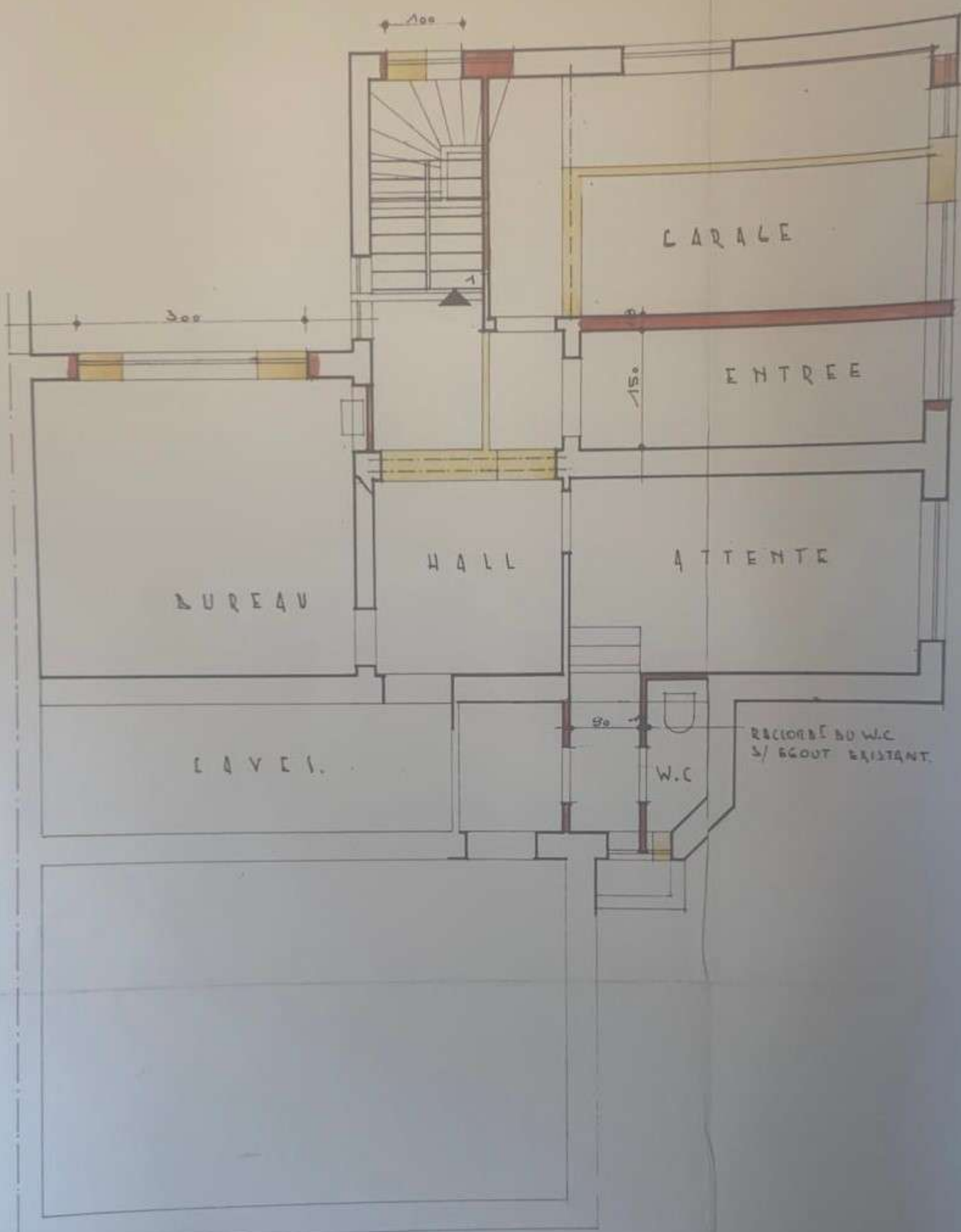

100
 180
 150
 260

S O U S - S O L S

DOVIER. 119.
PLAN. N° 5.

PROPRIÉTÉ DE MONSIEUR LE BARRON DE LINDNER.
CONSTRUCTION D'UN COTTAGE - AVENUE COHEN.
VILLÉ.

LE PROJETANT.
N. 119

DATE DE L'APPROBATION
MAYENNE LE 5 MAI 1888

[Signature]

ECH. 0,02 P.M.



FAÇADE POSTÉRIEURE



FAÇADE LATÉRALE VERS MITOYEN

ESQ/BA 410
PLAN. N° 1

PROPRIÉTÉ DE MESSIEUR LE BARON R. LIMNANDER
CONSTRUCTION D'UN COTTAGE, AVENUE COSHEN
UCCLE

LA PROPRIÉTÉ
R. LIMNANDER

DESIGNER PAR L'ARCHITECTE FRANÇOIS
BONNET LE 20 MAI 1926

ECHELLE 0,50/11



FAÇADE PRINCIPALE



FAÇADE LATÉRALE

DEVIEN 149.
PLAN N° 5.

PROPRIÉTÉ DE MONSIEUR LE BARON R. LINNANDER
CONSTRUCTION D'UN COTTAGE AVENUE COCHEN
UCCLE

LE PROJETANT

H. L. de ...

PROJETANT ARCHITECTE D'ARTS ET MANIÈRES
PROFESSEUR L. B. DE 1884, 1885, 1886

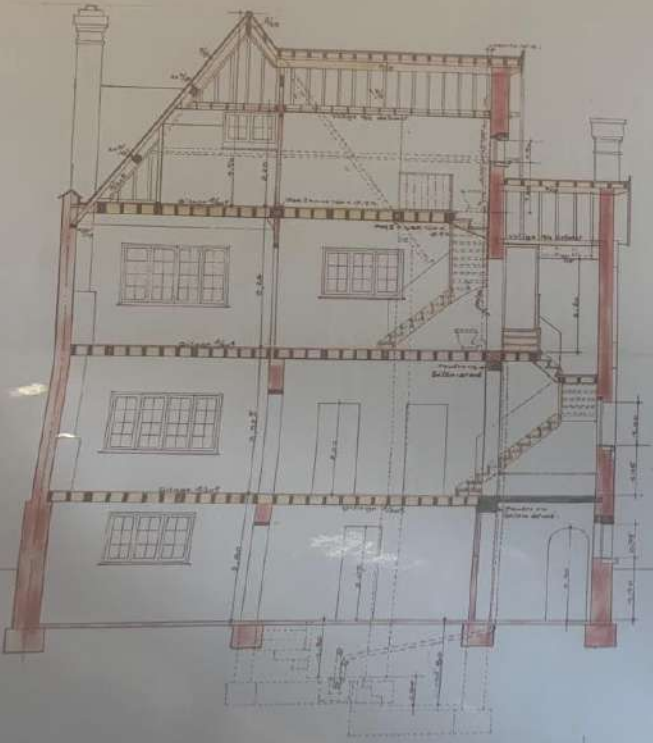

COUPE A. B.

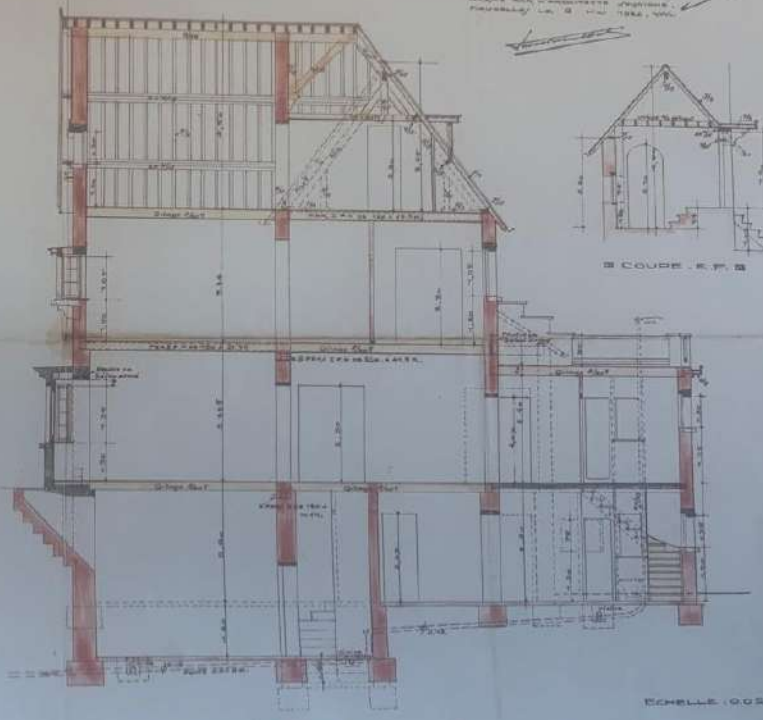

COUPE C. D.



COUPE E. F.

ECHELLE 0.05 P.M.