

Atlas Contrôle
Boulevard Lambermont 127
1030 Bruxelles

RAPPORT DE CONTROLE D'INSTALLATION ÉLECTRIQUE DOMESTIQUE

Numéro de rapport:

43.421

Date du contrôle:

29/04/2024

Lieu du contrôle:

Rue Egide Winteroy 35 1082 Berchem-Sainte-
Agathe Belgique

Testeur d'installation:**Agent-visiteur:**

Yassir Belhadji

Type de contrôle:

Visite périodique (Livre 1 6.5)

Date d'émission:

29/04/2024 11:54:09

Prochaine visite avant le:

29/04/2025

TI-032/6096062

Donneur d'ordre

Nom

PEB Certi

Adresse

Blaisantvest, 105, 9000 Gent, Belgique

Téléphone

+32 2 466 45 66

Email

epc.certi@gmail.com

Base(s) règlementaire(s)



663 - INSP

RGIE. Règlement général des installations électriques

Données générales

Adresse de l'installation

Rue Egide Winteroy 35 1082 Berchem-Sainte-Agathe Belgique

Type de locaux

Appartement Etage 1

Propriétaire, gestionnaire ou exploitant

Proprio Rue Egide Winteroy 35 - 1082 Berchem-Sainte-Agathe

Adresse du propriétaire

Rue Egide Winteroy 35 1082 Berchem-Sainte-Agathe Belgique

Installateur

Données du raccordement

GRD

Sibelga

Numéro de compteur

59993463

Code EAN**Liaison compteur-tableau**

EXVB 2X10

Tension de service

2 x 230 V

Protection générale

20 A 2P

Atlas Contrôle
Boulevard Lambermont 127
1030 Bruxelles

Contrôles

Schémas/plans	Liaisons équipotentielles	Fondations	Installation électrique
NOK	OK	avant 81	après 81
Description de l'installation	Zie bijlage		
Nombre de tableaux	1		
Différentiel de tête	300mA - 40A - type A		
Test BP du DDR	OK		
ΔI_n	OK		
Contrôle de l'état	OK		
Matériel fixe	OK		
Protection contre les contacts directs	OK		
Protection contre les contacts indirects	OK		
Protection contre les surintensités	OK		
Prise de terre	Autre		
Résistance de terre (Ω)	0		
Isolement ($M\Omega$)	42		

Remarques

Nous ne pouvons pas exclure, qu'au dépôt des schémas, il puisse y avoir d'autres infractions.

Conclusions

CONCLUSION : NON CONFORME

L'installation électrique n'est pas conforme aux prescriptions du Livre 1 du RGIE (Arrêté royal du 5/03/2023 :C-2023/41114) concernant les installations électriques à basse tension et à très basse tension. Une visite complémentaire est à exécuter par Atlas Contrôle dans l'année.

Les travaux nécessaires pour faire disparaître les infractions constatées pendant la visite de contrôle, doivent être exécutés sans retard et toutes mesures adéquates doivent être prises pour qu'en cas de maintien en service des installations, les infractions ne constituent pas un danger pour les personnes et les biens.

Signature de l'agent-visiteur



Atlas Contrôle
 Boulevard Lambert 127
 1030 Bruxelles



Tableau 1

Liste des infractions

Libellé	Paragraphe
Le dispositif de coupure (barrette de sectionnement) doit être placé dans un endroit aisément accessible.	L1: 5.1.5.; 4.2.3.3.; 5.4.2.1.; L3: 5.1.5.
Prévoir le(s) schéma(s) unifilaire(s) de l'installation.	L1: 3.1.2.; 9.1.1; 9.1.2
Prévoir le(s) schéma(s) de position de l'installation.	L1: 9.1.2.
Volume 1 van de badkamer mag er niks van elektrische toestellen geplaatst worden	

Liste des remarques

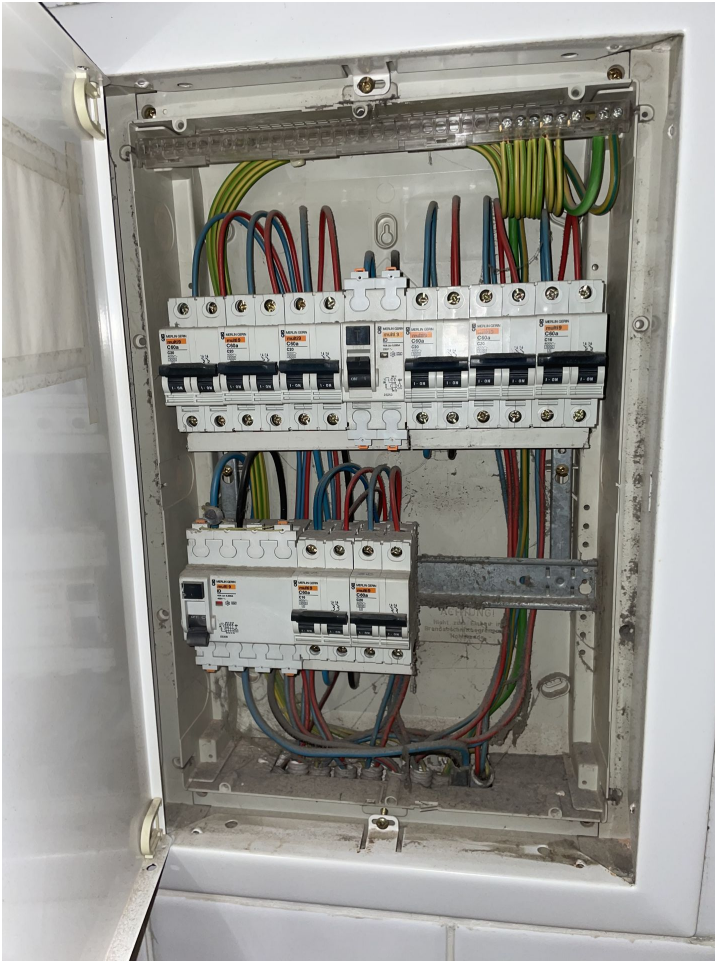
Libellé	Référence
Ce contrôle ne comprend que les parties visibles et normalement accessible de l'installation. Sauf mention contraire, les appareils et équipements raccordés à l'installation fixe ne font pas partie du contrôle.	RDE4
Ce contrôle ne comprend que ces parties de l'installation électrique comme indiquées sur les parties correspondantes (et signées) des schémas.	RDE5
Il n'est pas exclu que des infractions supplémentaires soient identifiées lors de la présentation des schémas.	RDE12

Libellé	Photo
---------	-------