

OBJET DE LA DEMANDE DU PERMIS D'URBANISME

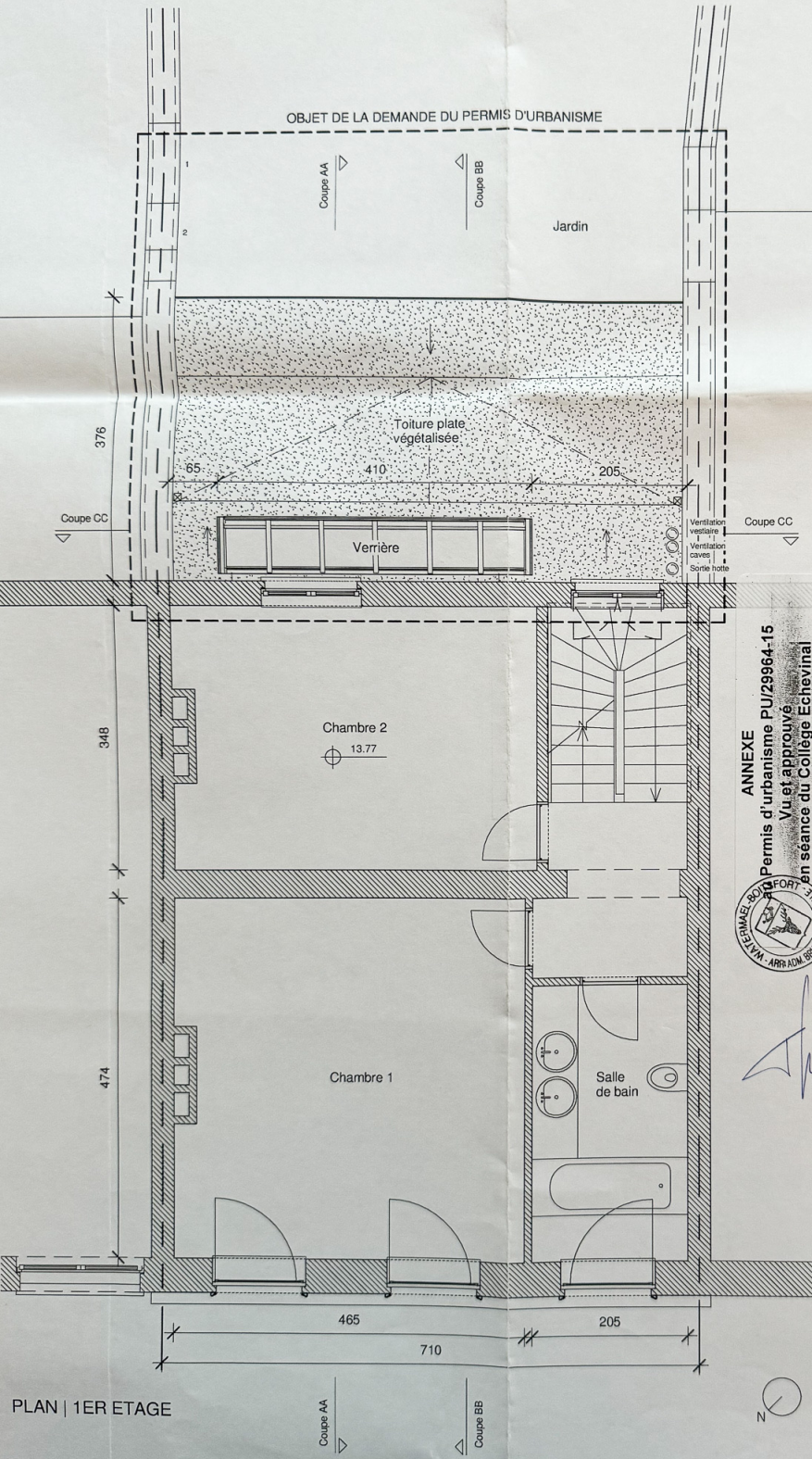

ANNEXE  
Permis d'urbanisme PU/29964-15  
Vu et approuvé  
en séance du Collège Echevinal



PLAN | 1ER ETAGE

Coupe AA

Coupe BB



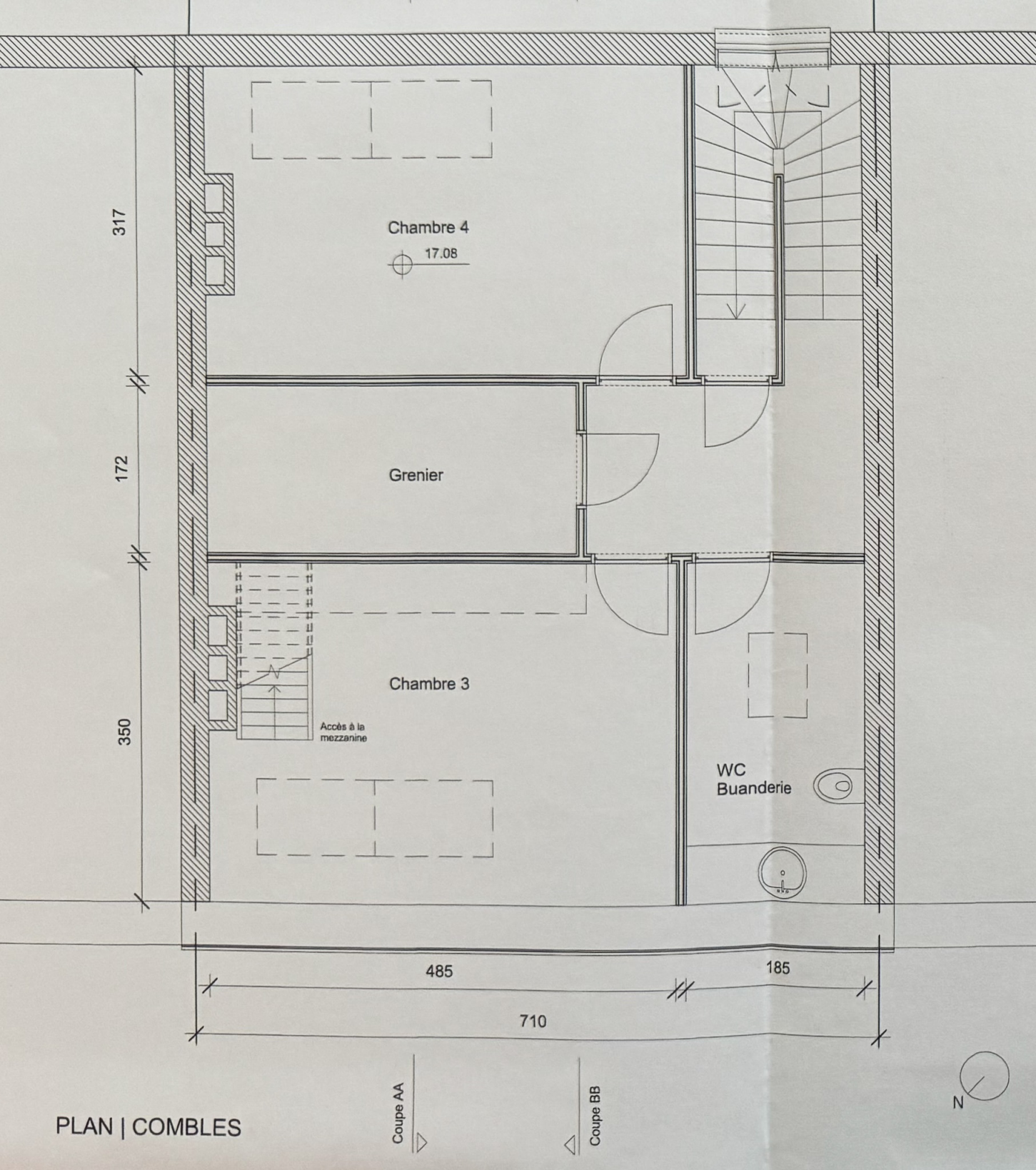

317

172

350

Chambre 4

17.08

Grenier

Chambre 3

Accès à la mezzanine

WC  
Buanderie

485

185

710

Coupe AA

Coupe BB

N

PLAN | COMBLES

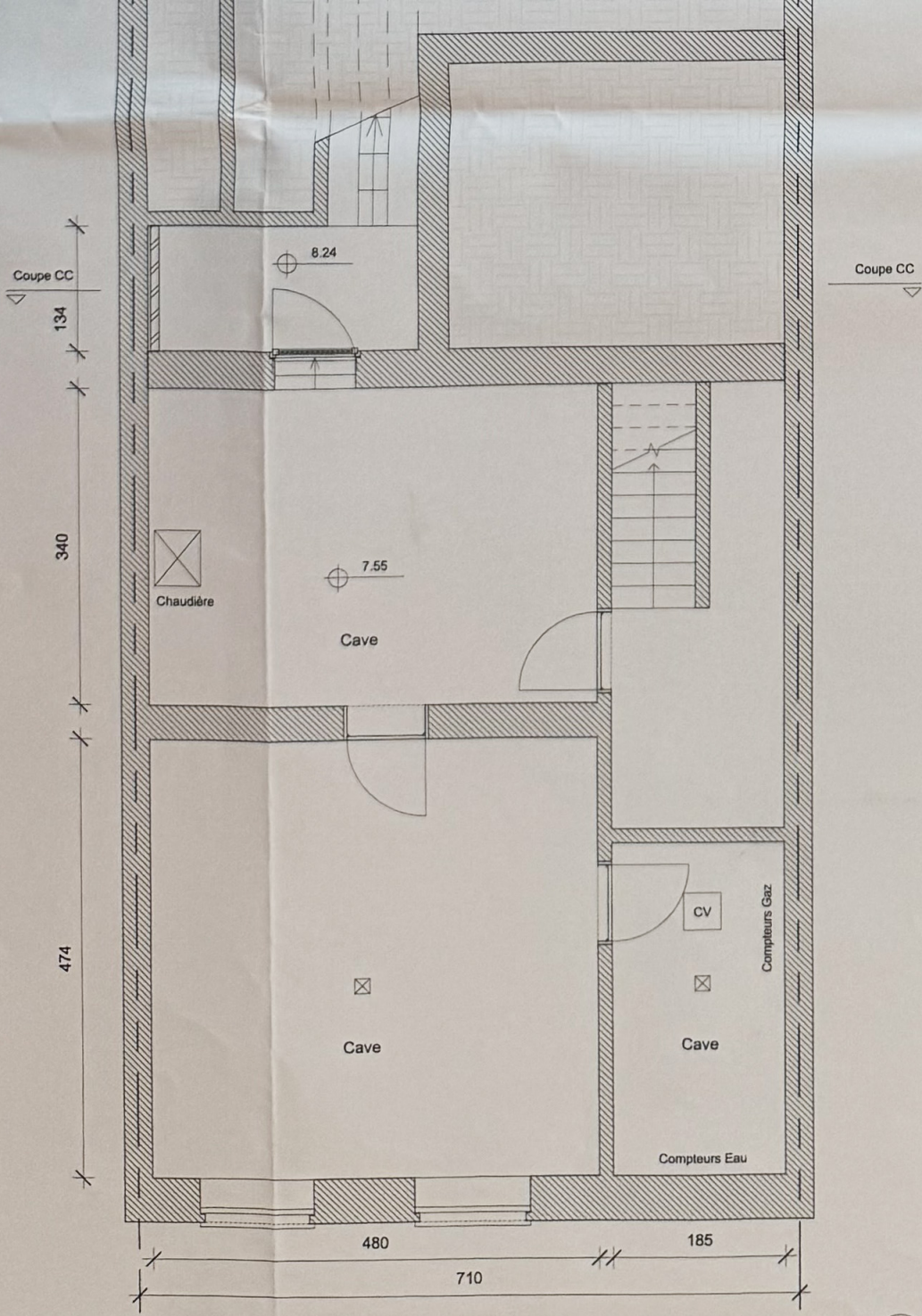

Coupe CC

134

340

474

Coupe CC



Chaudière

8.24

7.55

Cave

Cave

CV

Compteurs Gaz

Cave

Compteurs Eau

480

710

185

Coupe AA

Coupe BB



PLAN | SOUS - SOL

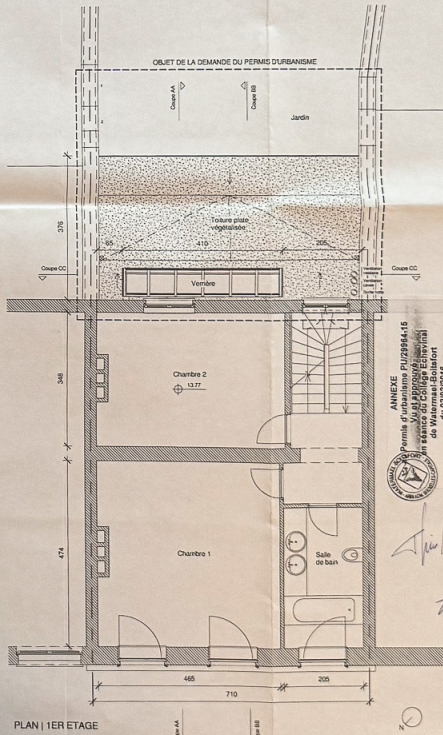
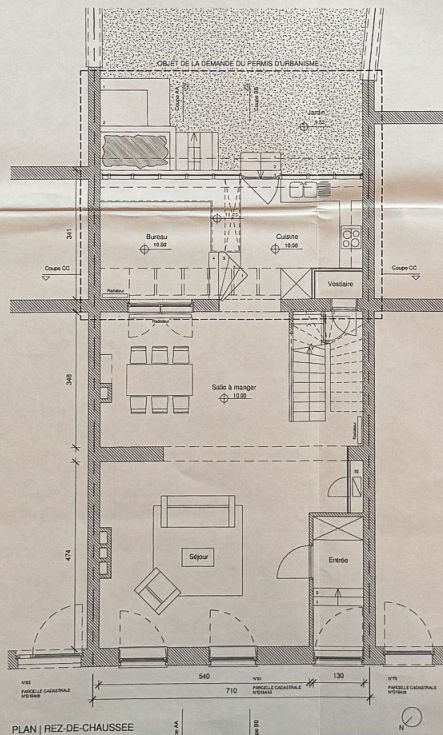
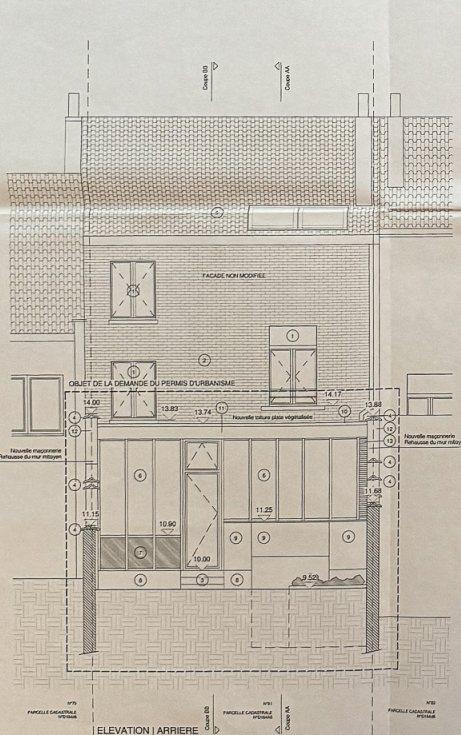
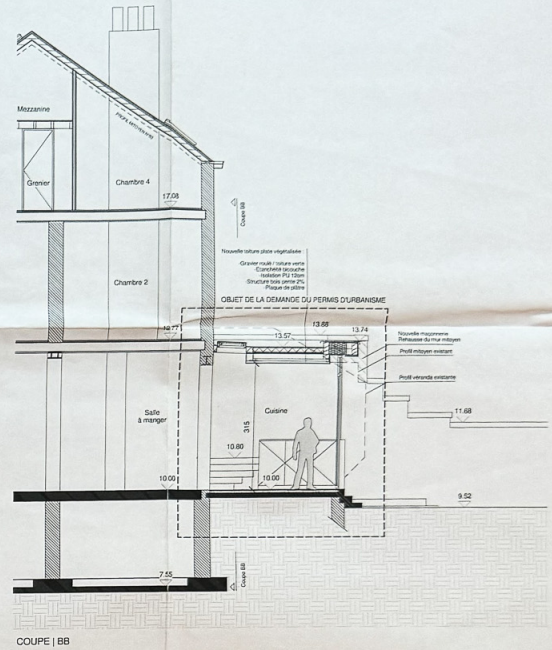
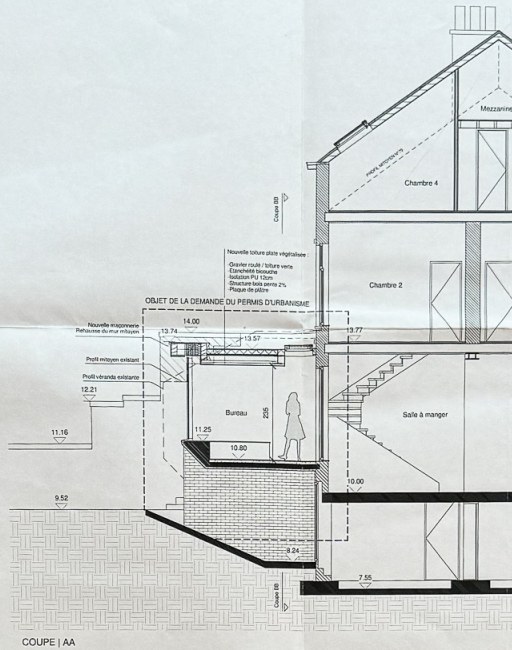
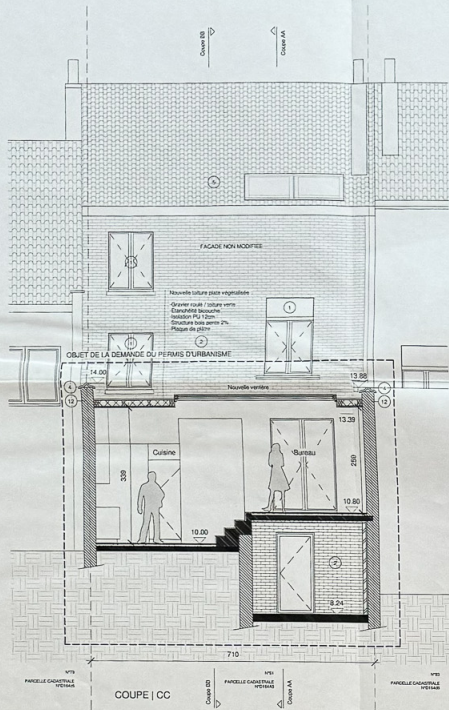

**Matériaux de façade**

- ① Menuiserie en bois peint - teinte noir - vitrage clair
- ② Maçonnerie traditionnelle en terre cuite - teinte rouge
- ③ Escalier en pierre bleue
- ④ Couvre-mur en grès vernissé
- ⑤ Tuiles en terre cuite - teinte rouge
- ⑥ Menuiserie en alu - teinte noir - vitrage clair
- ⑦ Vitrage orné - teinte gris foncé
- ⑧ Soubassement en pierre bleue
- ⑨ Enduit - teinte blanc
- ⑩ Couvre-mur en alu laqué - teinte noir
- ⑪ Plancher de bois en bois
- ⑫ Maçonnerie en brique - pierre teinte classique à l'ancienne
- ⑬ Grille de ventilation

N°	Date	Modifications	Approuvé
A			
B			
C			
D			
E			
F			
G			

Prêt: Transformation d'une maison unifamiliale  
Rue du Bien-Faire 81  
1170 Watermaal-Botstort

Maître d'échange  
Mme F. KRIDELKA et Mr J.F. NEVEN  
Rue du Bien-Faire 81  
1170 Watermaal-Botstort

Architecte  
DE FOUR Architectes sprl  
Av. Welemaers Cuypens 45/8  
1100 Bruxelles  
02/575.75.22 | defour@defour-galant.be

**DEMANDE DE PERMIS D'URBANISME**

Date	PLANS COUPES ELEVATIONS	Situation projetée
15/08		
Date		
30/11/2021		
Echelle		
1 : 50		

Plan N° 3.3

### Matériaux de façade

- 1 Menuiserie en bois peinte - teinte noir - vitrage clair
- 2 Maçonnerie traditionnelle en terre cuite - teinte rouge
- 3 Escalier en pierre bleue
- 4 Couvre-mur en grès vernissé
- 5 Tuiles en terre cuite - teinte rouge
  
- 6 Menuiserie en alu - teinte noir - vitrage clair
- 7 Vitrage émaillé - teinte gris foncé
- 8 Soubassement en pierre bleue
- 9 Enduit - teinte blanc
- 10 Couvre-mur en alu laqué - teinte noir
- 11 Planche de rive en bois
- 12 Maçonnerie en brique - teinte teinte identique à l'existante
- 13 Grille de ventilation

Index	Date	Modifications	Auteur
A			
B			
C			
D			
E			
F			
G			

Projet

**Transformation d'une maison unifamiliale**

Rue du Bien-Faire 81  
1170 Watermael-Boitsfort

Maitre d'ouvrage

**Mme F.KRIDELKA et Mr J.F.NEVEN**

Rue du Bien-Faire 81  
1170 Watermael-Boitsfort

Architecte

**DE FOUR Architectes sprl**

Av. Wielemans Ceuppens 45/8  
1190 Bruxelles

02/375.75.22 j.defour@defour-galand.be

**DEMANDE DE PERMIS D'URBANISME**

Dossier 15/288	<b>PLANS COUPES ELEVATIONS</b>	Situation projetée	
Date 30/11/2015		Plan N° 3/3	Index Ø
Echelle 1 : 50			

Coupe CC

ANNEXE

Permis d'urbanisme PU/29964-15  
Vu et approuvé  
en séance du Collège Echevinal  
de Watermael-Boitsfort  
du 02/02/2016



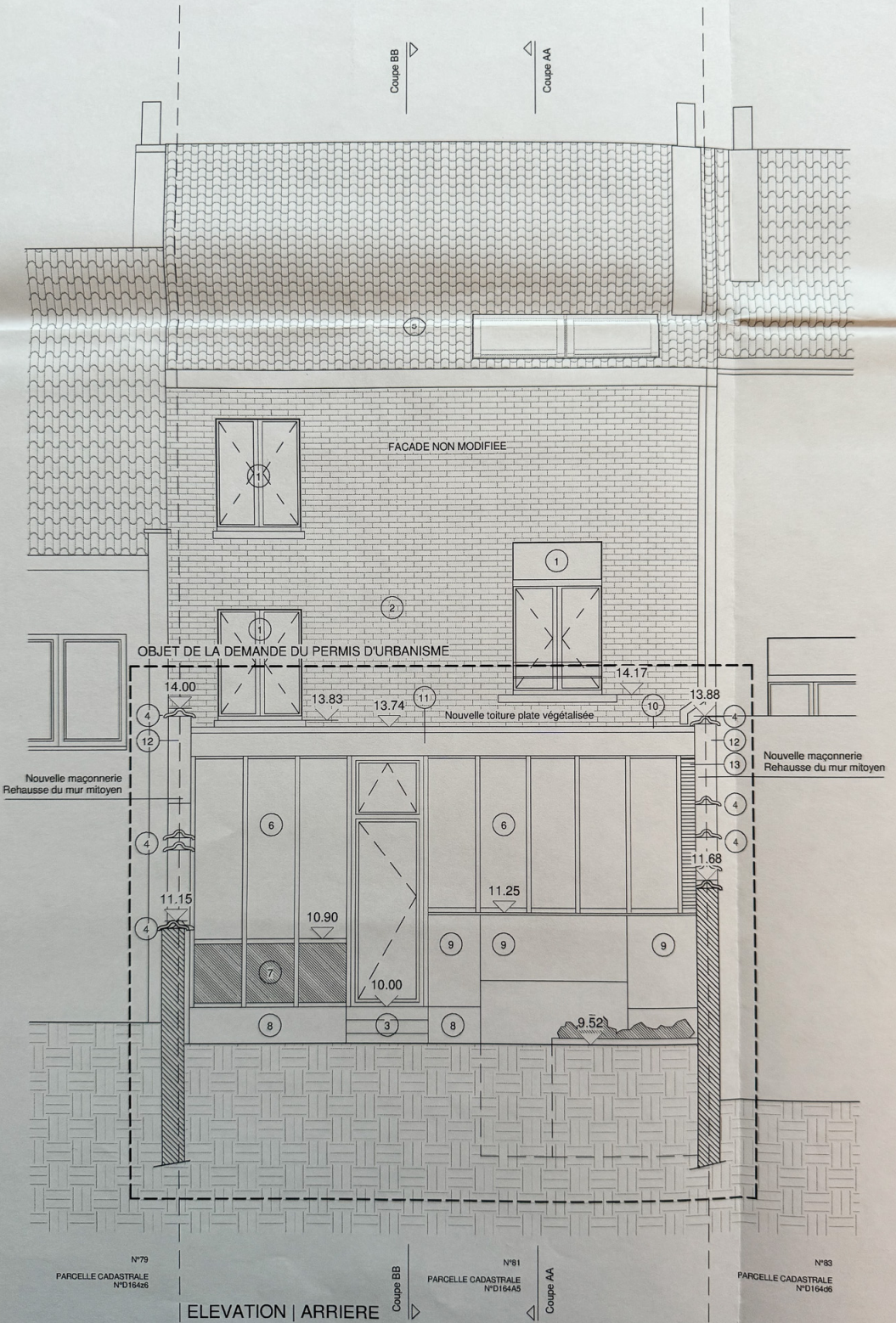

Coupe BB

Coupe AA

FACADE NON MODIFIEE

OBJET DE LA DEMANDE DU PERMIS D'URBANISME

Nouvelle toiture plate végétalisée

Nouvelle maçonnerie Rehausse du mur mitoyen

Nouvelle maçonnerie Rehausse du mur mitoyen

N°79  
PARCELLE CADASTRALE  
N°D16446

N°81  
PARCELLE CADASTRALE  
N°D16445

N°83  
PARCELLE CADASTRALE  
N°D16446

ELEVATION | ARRIERE

Coupe BB

Coupe AA

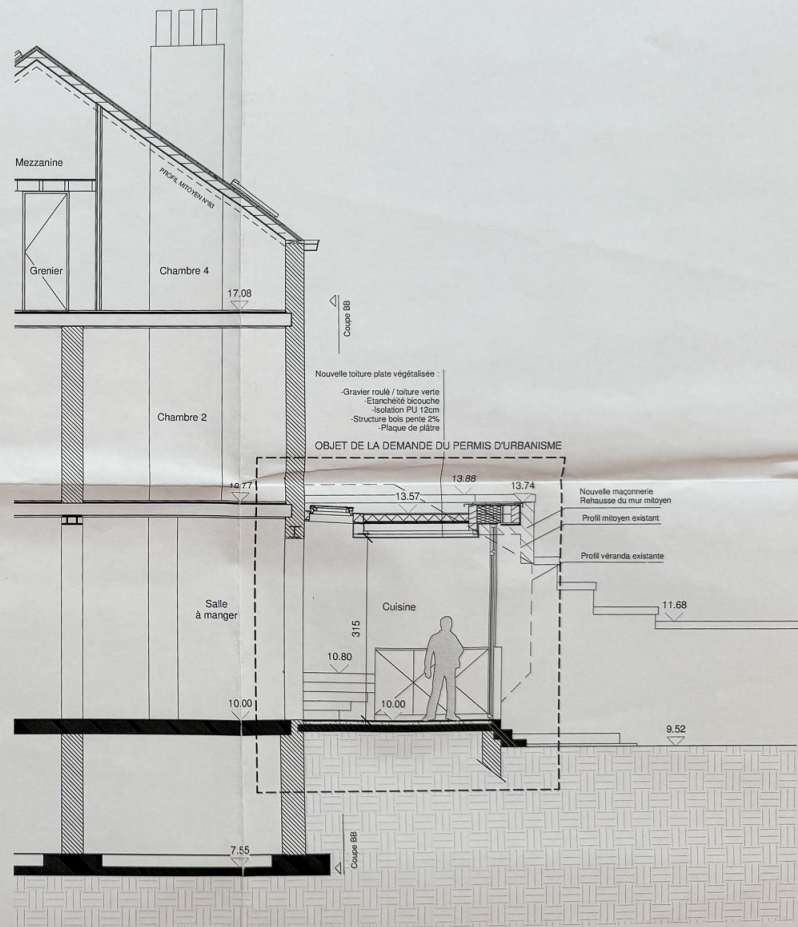
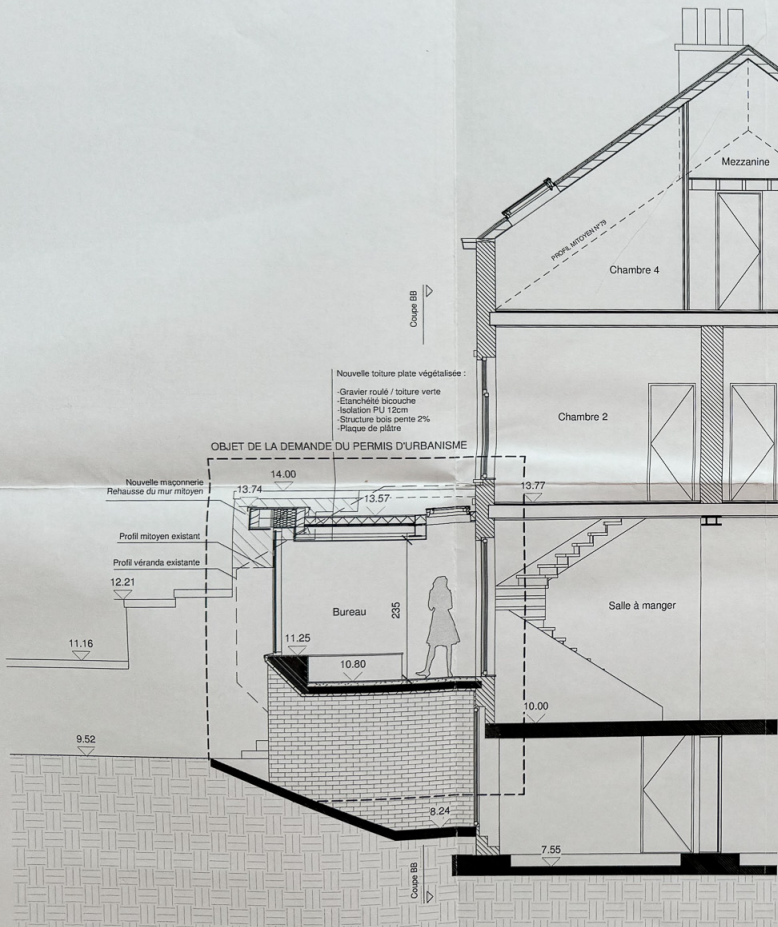



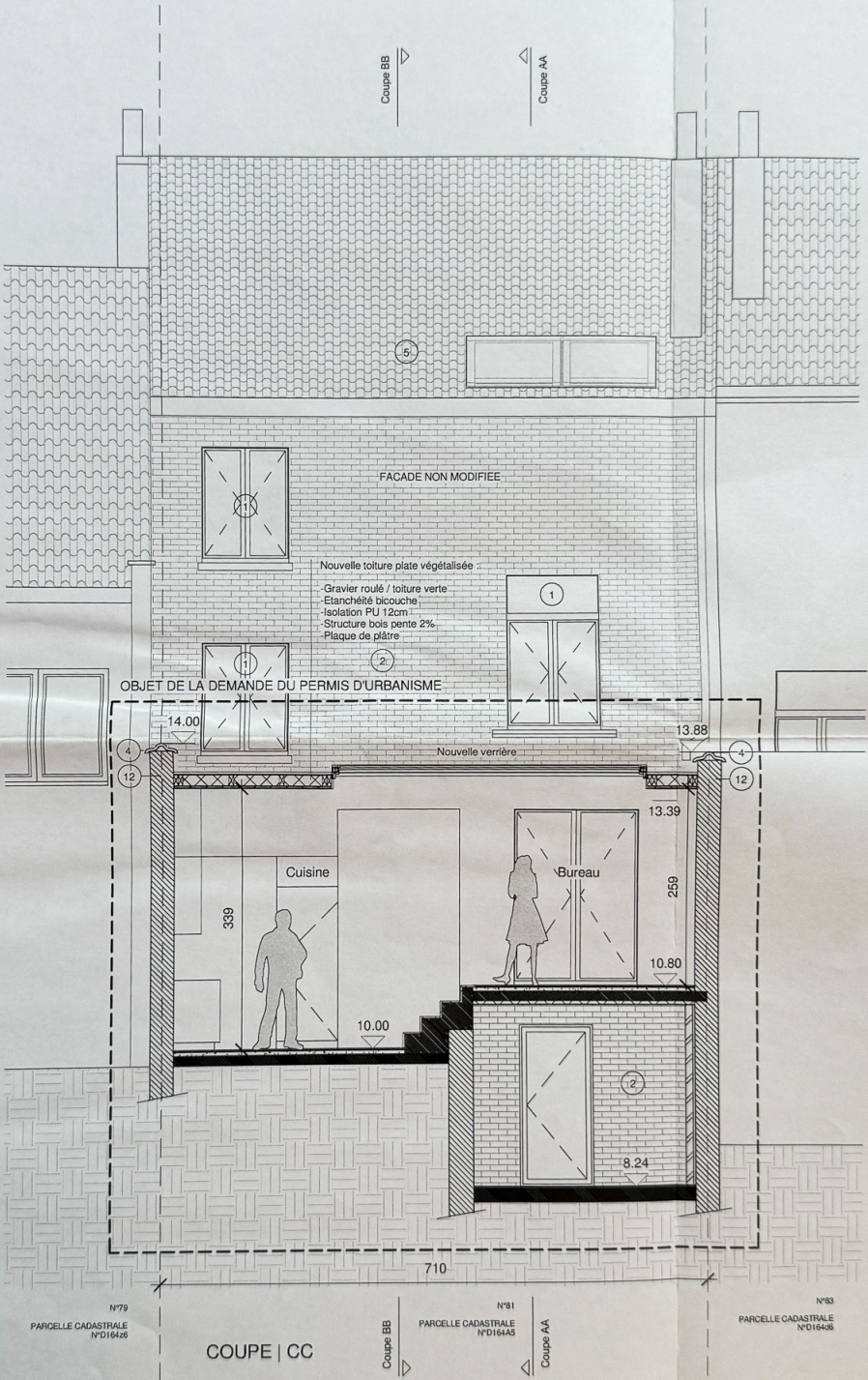

N°79  
PARCELLE CADASTRALE  
N°D164A5

N°81  
PARCELLE CADASTRALE  
N°D164A5

N°83  
PARCELLE CADASTRALE  
N°D164A6

COUPE | CC

Coupe BB

Coupe AA

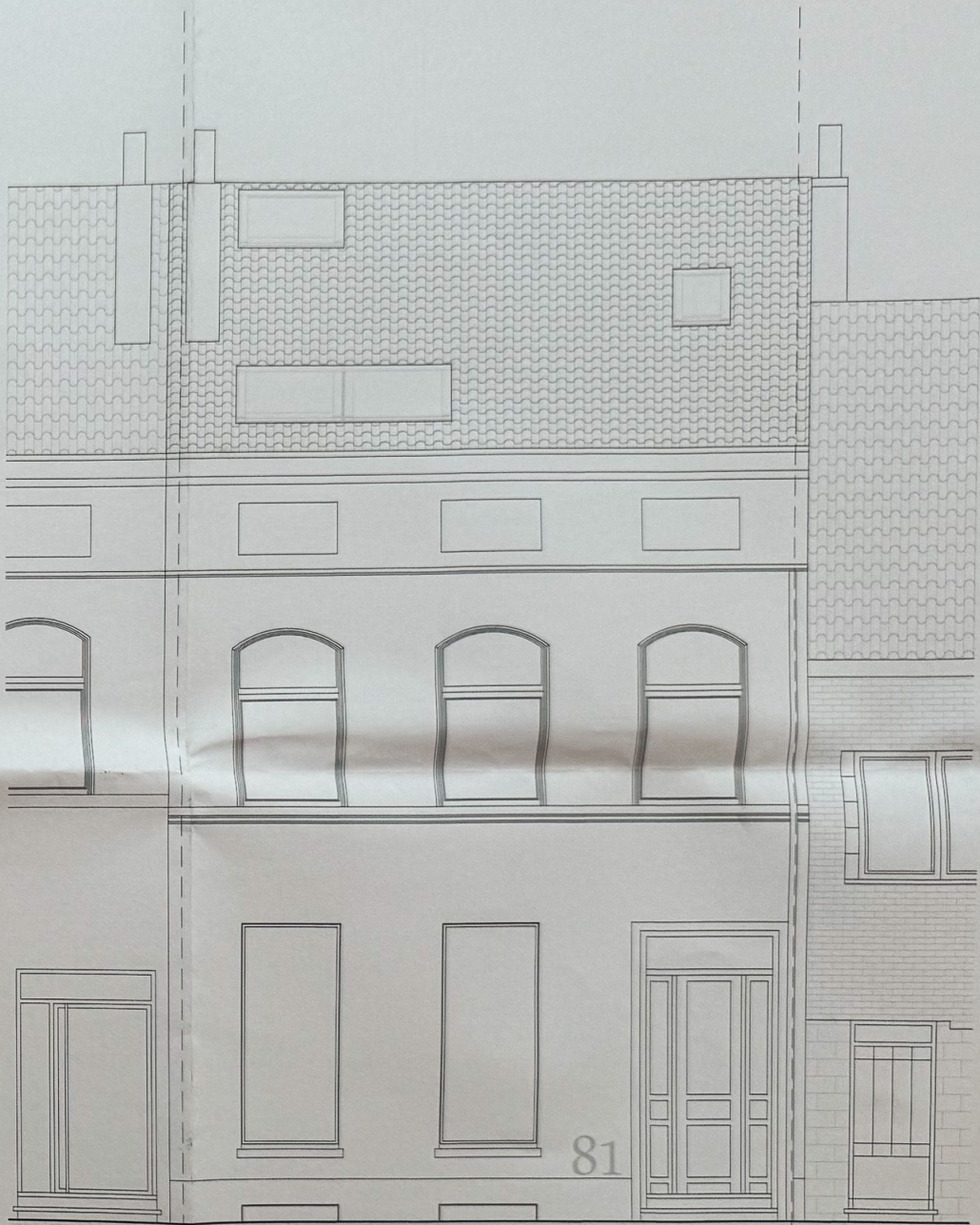

N°83  
PARCELLE CADASTRALE  
N°D16446

N°81  
PARCELLE CADASTRALE  
N°D16445

N°79  
PARCELLE CADASTRALE  
N°D16448

710

81

ELEVATION | AVANT INCHANGEE