

Resp. client:  
N° commande:  
N° client: 33521  
Pers. cont.: BUSSU GIOVANNI  
Tél.: -  
Fax: -  
GSM: 0475/80.10.45  
e-mail: info@gmelectric.be



Organisme de contrôle a.s.b.l.

ProKo.: LS01  
N° rapport : 4901529  
N° rapp. prov.:  
Date: 30/08/2017

Client / Mandant :  
G&M ELECTRIQUE  
RUE DE MONS 154  
1480 TUBIZE

Département: ELE

**RAPPORT DE CONTROLE D'UNE INSTALLATION ELECTRIQUE BT DE RACCORDEMENT DEFINITIF ou RESIDENTIEL**  
(exécuté sous l'accréditation BELAC suivant procédure interne QPRO/ELE/001, §7.3)

**GENERALITES**

Appareil/Install. ID: APP 2° et 3°      Type d'installation: existante      Appartement,  
Type de locaux: 2e et 3e étage  
Lieu de contrôle: RUE DES COTTAGES 88 UCCLÉ 1180  
Type de contrôle: visite de contrôle      Selon RGIE Art. 86/270/276/278  
Date du contrôle: 30/08/2017      Contrôle suivant dans 300 mois, ou avant le 31/08/2042      Contrôleur:  
Propriété de:  
Installateur: - G&M ELECTRIQUE sprl RUE DE MONS 154 1480 TUBIZE  
T.V.A.: -BE0.880.215.612      Carte-ID : -      Délivré à: -      Date: -

**DESCRIPTION**

EAN n°.: -      N° compteur: -12 872 657 - 98      Index I: -059 650,2      Index II: -  
Raccordement: -      Fourreau: -      Plaque d'isolat.: -  
Tension de serv.: 1 x 230V      Protection max.: 32A      Protection principale : aut. 2x 32A      Interr.: interr. diff. génér.  
Liaison comptage-coffre de repart: type de câble: VFVB      nombre de conducteurs: 2      section: 6 mm<sup>2</sup>  
Câble de raccordement au réseau: type de câble: -      nombre de conducteurs: -      section: - mm<sup>2</sup>  
Electrode de terre: type: barres      section: 16 mm<sup>2</sup>      Résistance de dispersion: 27 Ohm  
2p40A/300mA (2x)  
2p 40A/30mA  
Interrupteur Diff.: Général: 4p 40A/300mA      est plombé par des scelles d'OCB: en ordre      Diff. supplém.: (2x)  
Fonctionn. bouton d'essai: en ordre      Contrôle boucle de défaut: en ordre      Résist. d'isolem. général : 2 MOhm  
Installation exécutée conformément aux schémas : en ordre      Etat du matériel électrique: en ordre  
Protection contre les chocs électriques: contact direct : en ordre      contact indirect: en ordre  
Continuité PE et liaison équipotentiel: en ordre      Matériel fixe et mobile: en ordre  
Description – appareils :  voir les schémas en annexe  schéma unifilaire et schéma de position ont été signés pour approbation  
Ne sont pas encore placés:  cuisine  salle de bains  chauffage central  compteur de gaz  compteur d'eau  
Ne sont pas encore raccordés: liaison équipotentielle  principale  supplémentaire  
Nombre de tableaux: 3      Nombre de circuits terminaux: 1 + 10 + 9

**CONSTATATIONS** - Note (N) - Remarque (O) - Infraction (I) – les numéros réfèrent aux infractions standardisées

N	Néant.
I	Néant.

**CONCLUSION**

L'installation est conforme aux prescriptions mentionnées. L'installation peut être mise/rester en service.  
L'installation doit être contrôlée au plus tard à la date mentionnée ici dessus, comme prévu par l'art. 271 du RGIE, ainsi qu'avant toute mise en service d'une modification importante ou d'une extension notable, exécutées avant cette date.

Pour le Directeur Technique,

  
**Jurgen Moens**  
0475/45.23.82  
jurgen.Moens@ocb.be

Le contrôleur

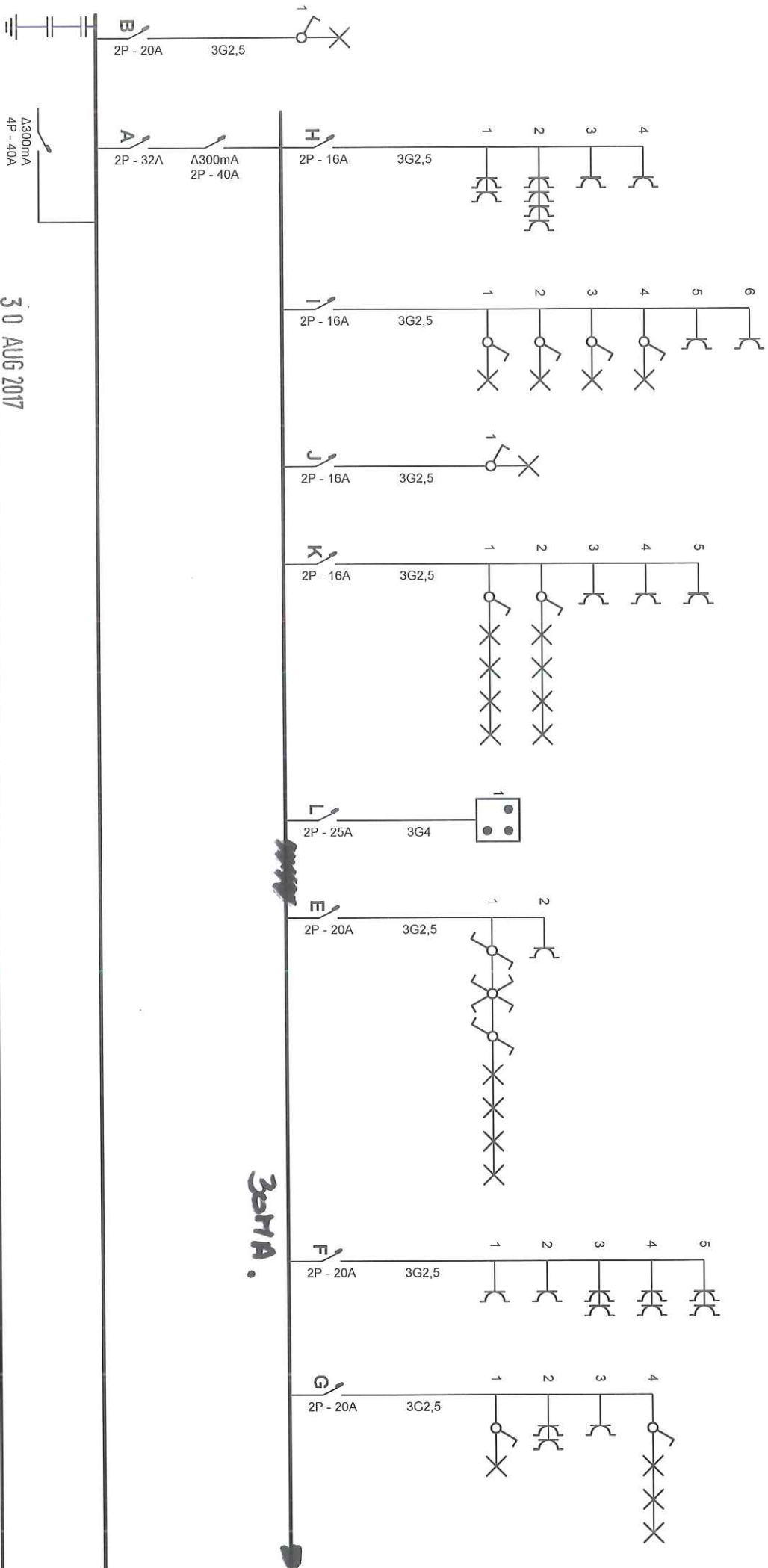

30 AUG 2017

Organisme agréé  
OCB

Tél.: -  
Fax: -  
e-mail: -

GSM: -



Adresse de l'installation électrique

des Cottages 88  
UCCLES  
Tél.: - GSM: -  
Fax: -  
e-mail: -

Installateur

G & M Electric S.P.R.L.  
Rue de Mons 154  
1480 Tubize  
Tél.: - GSM: 0477 46 30 29  
Fax: 02 355 16 78  
e-mail: info@gmelectric.be  
TVA BE 0880.215.612

P. 1/6  
Schéma unifilaire  
2 x 230V ~ 50Hz

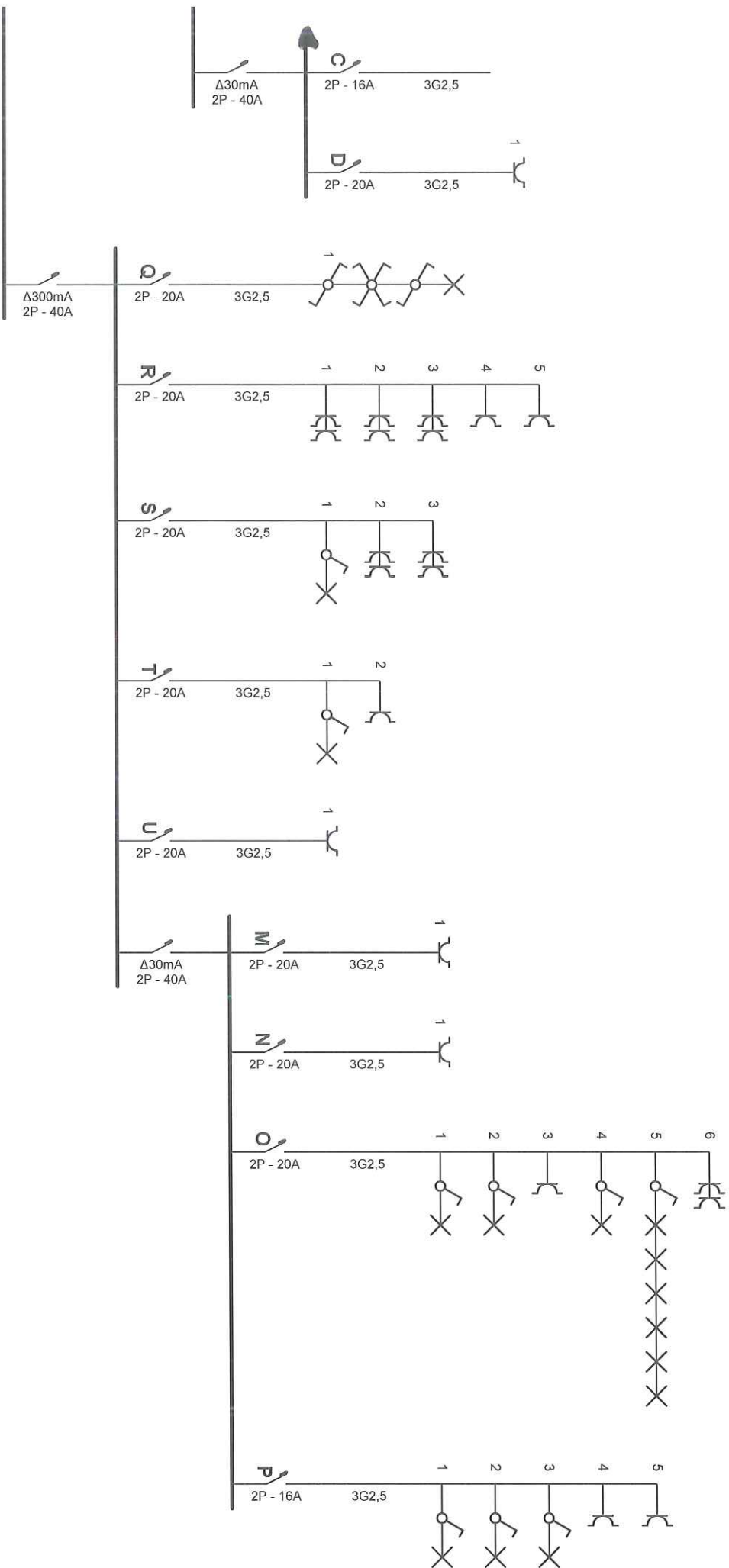

30 AUG 2017

Organisme agréé  
OCB

Tél.: - GSM: -  
Fax: -  
e-mail: -



Adresse de l'installation électrique

des Cottages 88  
UCCLES  
Tél.: - GSM: -  
Fax: -  
e-mail: -

Installateur

G & M Electric S.P.R.L.  
Rue de Mons 154  
1480 Tubize  
Tél.: - GSM: 0477 46 30 29  
Fax: 02 355 16 78  
e-mail: info@gmelectric.be  
TVA BE 0880.215.612

p. 2/6  
Schéma unifilaire  
2 x 230V ~ 50Hz

REZ

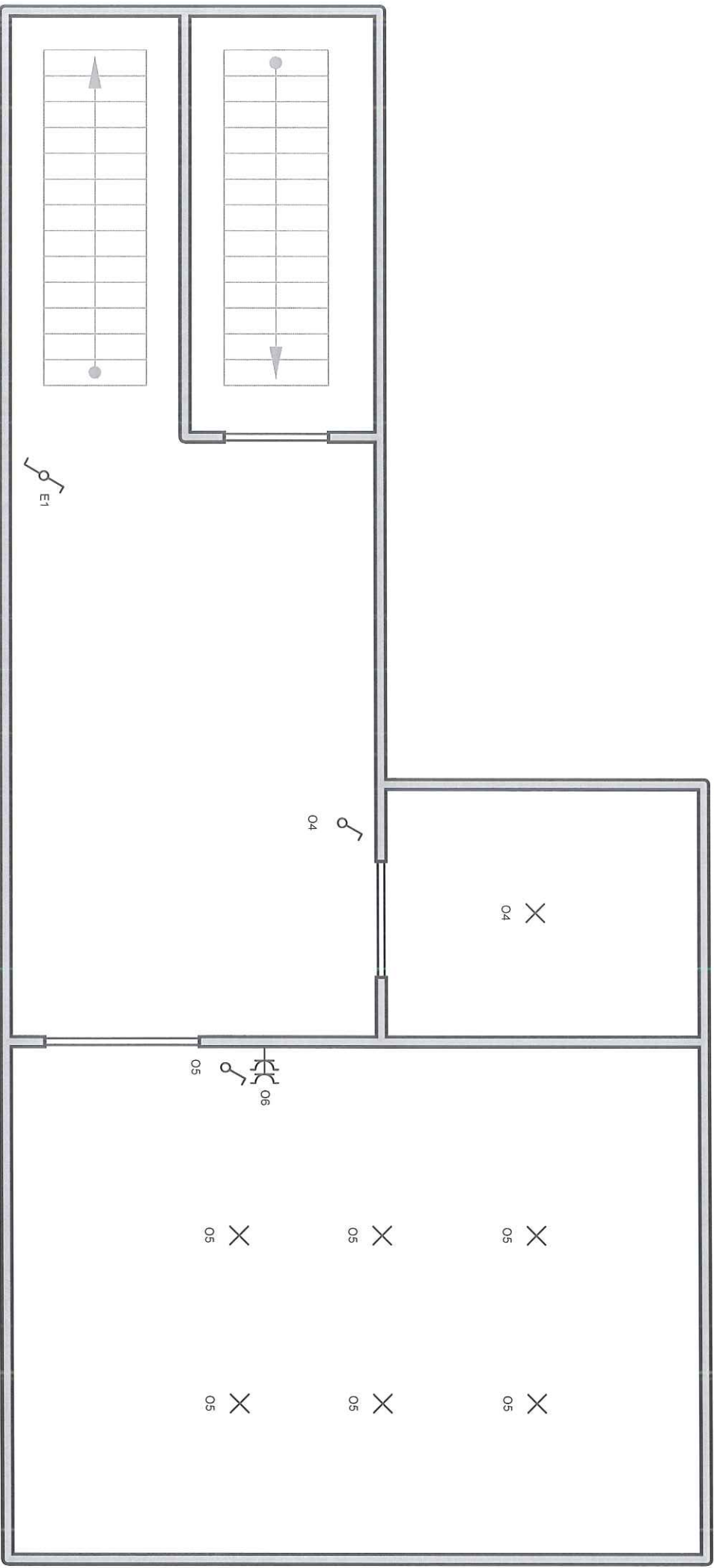

Organisme agréé  
OCB

Tél.: - GSM: -  
Fax: -  
e-mail: -



Adresse de l'installation électrique

des Cottages 88  
UCCLES  
Tél.: - GSM: -  
Fax: -  
e-mail: -

Installateur

G & M Electric S.P.R.L.  
Rue de Mons 154  
1480 Tubize  
Tél.: - GSM: 0477 46 30 29  
Fax: 02 355 16 78  
e-mail: info@gmelectric.be  
TVA BE 0880.215.612

p. 3/6  
Schéma de position

2 x 230V ~ 50Hz

1er étage

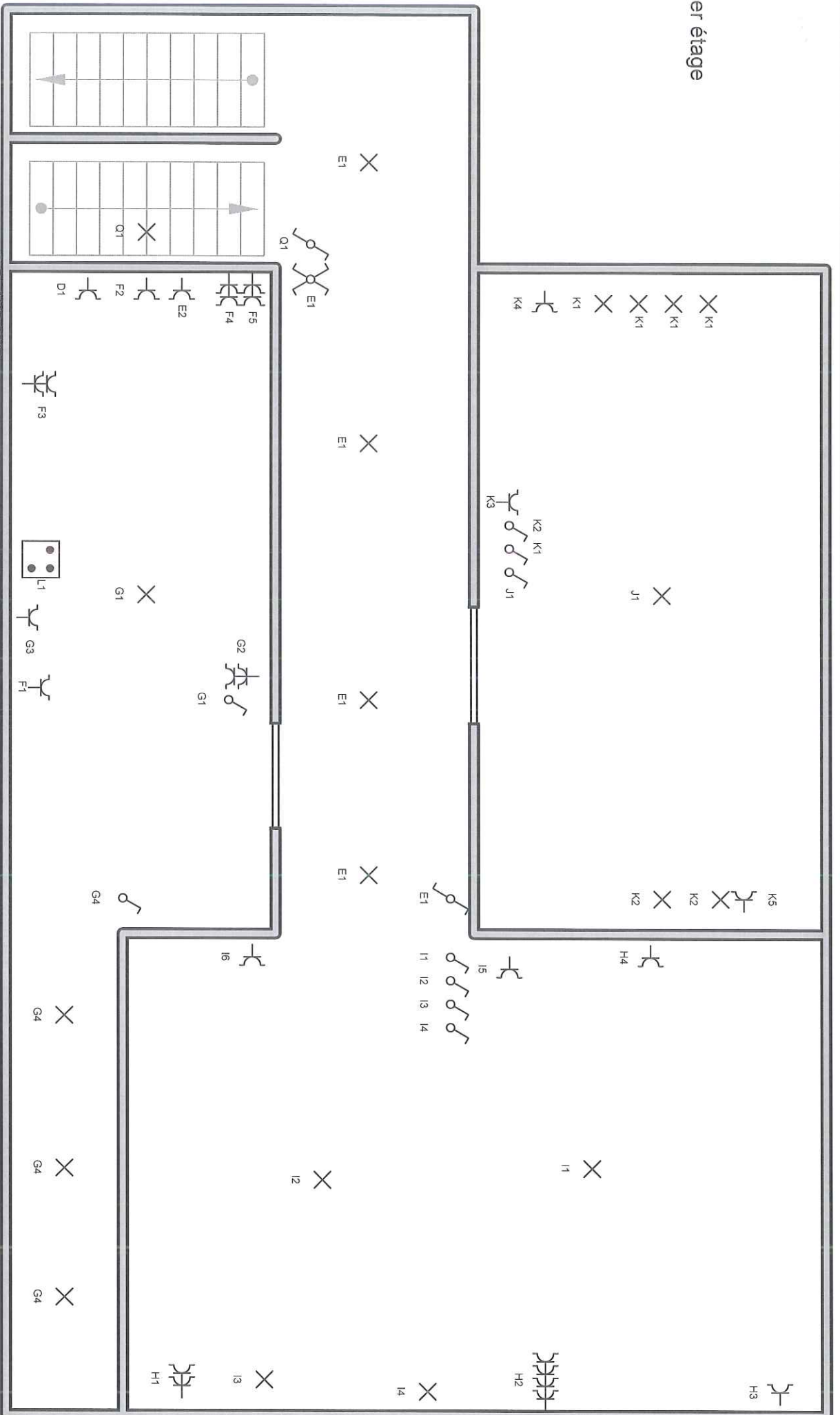

30 AUG 2017

Organisme agréé  
OCB

Tél.: - GSM: -  
Fax: -  
e-mail: -



Adresse de l'installation électrique

des Cottages 88  
UCCLES  
Tél.: - GSM: -  
Fax: -  
e-mail: -

Installateur  
G & M Electric S.P.R.L.

Rue de Mons 154  
1480 Tubize  
Tél.: - GSM: 0477 46 30 29  
Fax: 02 355 16 78  
e-mail: info@gmelectric.be  
TVA BE 0880.215.612

p. 5/6  
Schéma de position  
2 x 230V ~ 50Hz

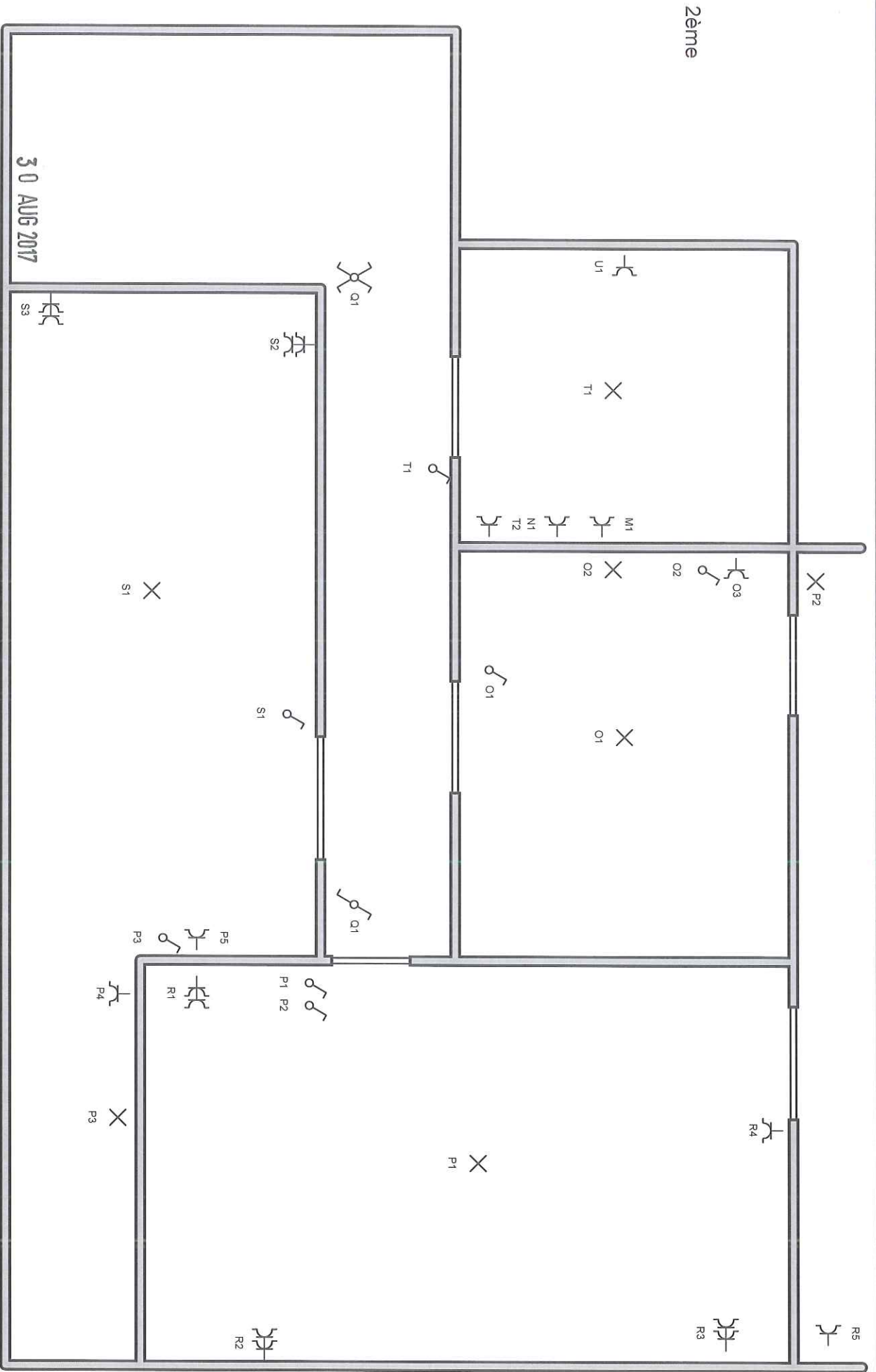

Organisme agréé  
OCB

Tél.: - GSM: -  
Fax: -  
e-mail: -



Adresse de l'installation électrique

des Cottages 88  
UCCLES  
Tél.: - GSM: -  
Fax: -  
e-mail: -

Installateur

G & M Electric S.P.R.L.  
Rue de Mons 154  
1480 Tubize  
Tél.: - GSM: 0477 46 30 29  
Fax: 02 355 16 78  
e-mail: info@gmelectric.be  
TVA BE 0880.215.612

p. 4/6  
Schéma de position

2 x 230V ~ 50Hz

CAVE

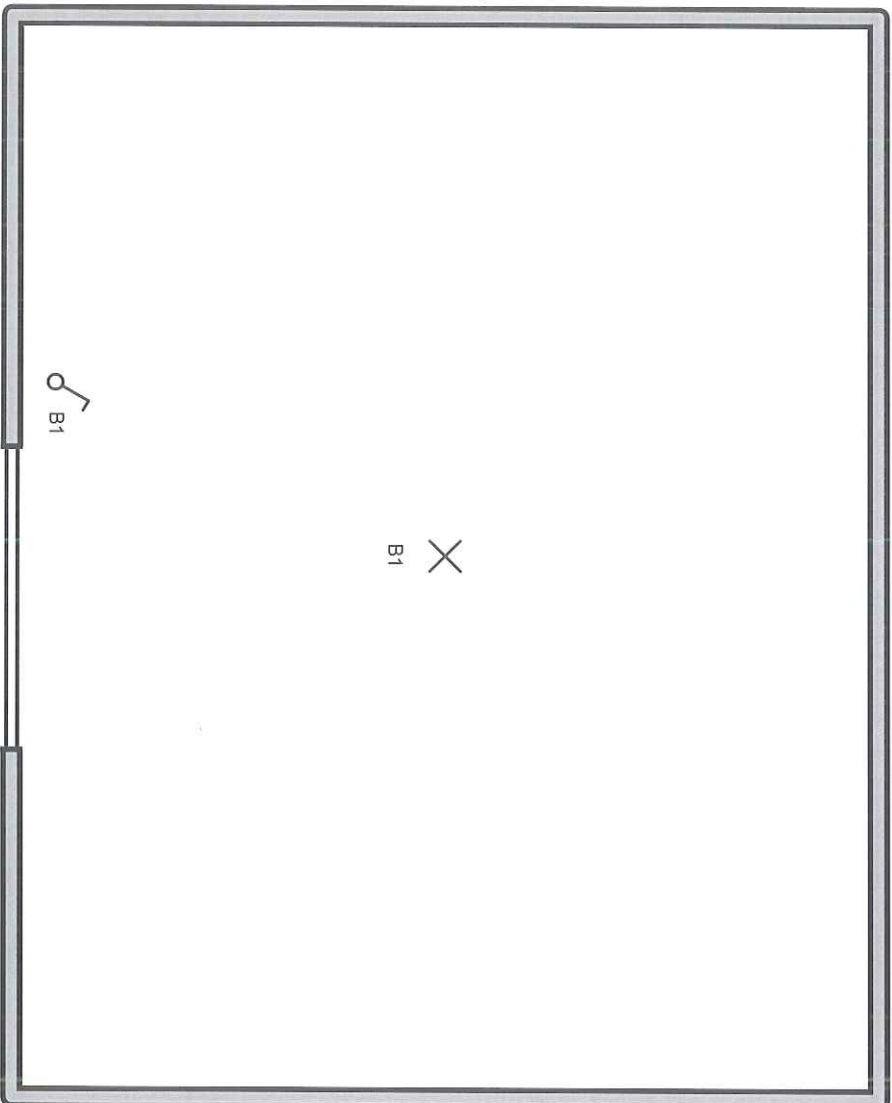

30 AUG 2017

Organisme agréé  
OCB

Tél.: - GSM: -  
Fax: -  
e-mail: -



Adresse de l'installation électrique

des Cottages 88  
UCCLES  
Tél.: - GSM: -  
Fax: -  
e-mail: -

Installateur

G & M Electric S.P.R.L.  
Rue de Mons 154  
1480 Tubize  
Tél.: - GSM: 0477 46 30 29  
Fax: 02 356 16 78  
e-mail: info@gmelectric.be  
TVA BE 0880.215.612

p. 6/6  
Schéma de position

2 x 230V ~ 50Hz