

Verslag van onderzoek / Rapport de contrôle

Verslagnummer: N° de rapport:	110/2017/3/30/4	Datum van bezoek: Date de visite:	30/03/2017	
Oprichtgever: Donneur d'ordre:	DEFI ELEC Avenue Prekelinden 81 - 1200 BRUXELLES (WOLUWE-SAINT-LAMBERT) BTW BE 0880.721.297		IK: CI:	-
Distributienetbeheerder: Gestionnaire de réseau:	Sibelga	Nr teller: N° compteur: Nr teller nachttarief: N° compteur tarif de nuit:	33889739 - -	EAN-nr: N° EAN:
Plaats van het onderzoek: Lieu du contrôle:	Chaussée de Wavre 28 Bbte 41 - 1050 BRUXELLES (IXELLES)			
Eigenaar: Propriétaire:	Chaussée de Wavre 28 - 1050 BRUXELLES (IXELLES)			
Installateur:	DEFI ELEC	BTW/TVA:	BTW BE 0880.721.297	
Gebruikte interne procedure: Procédure interne utilisée:	F-ELS271/STUD1 (Contrôle périodique de 1 studio)			

Beschrijving van de gecontroleerde installatie / description de l'installation contrôlée:

Aard van onderzoek: AREI / Genre de contrôle: RGIE Art. hh: 86 - Art. onderzoek: 271

Onderzoek: / Contrôle: Appartement Bte 41

TT - net/spanning: / Réseau TT - tension: 1x400V+N	Meter / Bord verbinding / Liaison compteur-tableau: 4 x 10 mm ² XVB	Max. beveiliging / Protection max.: 40A
---	---	--

Aardelektrode / Electrode de terre: Pen/Piquets 3 Ohm Isolatie / Isolement: 386 MOhm Aantal verdeelborden / Nombre de tableaux: 1

Differentieelschakelaars/Interrupteurs différentiels: Aantal eindstroombanen / Nombre de circuits terminaux: 6

In(A)	Δ In (mA)	Type	Eindstroombanen / terminaux	TestΔIn	1.ΔIn	AREI/RGIE
40A	300mA	A/s	1x32AII	OK	OK	271 - 271bis
40A	30mA	A/s	5x16AII	OK	OK	271 - 271bis

Visueel nazicht Algemeen: OK Rechtstreekse aanraking: OK Onrechtstreekse aanraking: OK Aansluitingen: OK Equipotentiale verbindingen: NVT
 Contrôle visuel général: OK Contact direct: OK Contact indirect: OK Raccordements: OK Liaisons équipotentielles: NVT

Inbreuken / Infractions:

Bijkomende inbreuken / Infractions supplémentaires:

Opmerkingen / Remarques:
 Néant

Nota's / Notes:
 Néant

RAPP.ELS - NF - 02.09.2015

110/2017/3/30/4

Algemene voorwaarden: op aanvraag of via website / Termes et Conditions: sur demande ou via notre site internet

RPR Brussel
 BTW/TVA: BE 0434.433.603

KBC IBAN: BE79 7341 1260 0033
 BIC-adres: KREDBEBB

BELFIUS IBAN: BE83 0682 1176 9215
 BIC-adres: GKCCBEBB

www.electro-test.be
 info@electro-test.be

Besluit / Conclusion:

De elektrische installatie voldoet aan de voorschriften van het A.R.E.I. / L'installation électrique est conforme aux prescriptions du R.G.I.E.

De volgende periodieke controle moet worden uitgevoerd binnen de door de van kracht zijnde reglementering voorgeschreven termijn (art. 271 A.R.E.I.) / Le prochain contrôle périodique est à effectuer dans le délai prescrit par la réglementation en vigueur (art. 271 R.G.I.E.)

Volgend controlebezoek / Prochaine visite de contrôle: 30/03/2042

**Naam en handtekening van de inspecteur, voor de directeur,
Nom et signature de l'inspecteur, pour le directeur,
VISUM (Datum / Date):**



ANSOTTE Emmanuel

Herinnering van de reglementaire voorschriften: a) de verplichting het P.V. van het controlebezoek te bewaren in het dossier van de elektrische installatie; b) de verplichting in het dossier elke wijziging aangebracht aan de elektrische installatie te vermelden; c) de verplichting de F.O.D. die Energie onder zijn bevoegdheid heeft onmiddellijk in te lichten over elk ongeval aan personen overkomen en rechtstreeks of onrechtstreeks te wijten aan de aanwezigheid van elektriciteit; d) de verplichting, wanneer er overtredingen zijn vastgesteld tijdens het controleonderzoek, een nieuw controleonderzoek te doen verrichten door hetzelfde erkend organisme om na te gaan of na afloop van de termijn van één jaar de overtredingen verdwenen zijn. Indien tijdens dat tweede onderzoek wordt vastgesteld dat er nog overtredingen overblijven, moet het erkend organisme een kopie van het proces-verbaal van het controleonderzoek sturen naar de Algemene Directie Energie die belast is met het hoog toezicht op de huishoudelijke elektrische installatie.

Rappel des prescriptions réglementaires: a) l'obligation de conserver le P.V. de visite de contrôle dans le dossier de l'installation électrique; b) l'obligation de renseigner dans le dossier toute modification intervenue dans l'installation électrique; c) l'obligation d'aviser immédiatement le S.P.F. ayant l'Energie dans ses attributions, de tout accident survenu aux personnes et dû, directement ou indirectement, à la présence d'électricité. d) l'obligation lorsque des infractions ont été constatées lors de la visite de contrôle, de faire effectuer une nouvelle visite de contrôle par le même organisme agréé afin de vérifier la disparition des infractions au terme du délai d'un an. Dans le cas où, lors de cette seconde visite, des infractions subsistent, l'organisme agréé se doit d'envoyer une copie du procès-verbal de visite de contrôle à la Direction générale de l'Energie préposée à la haute surveillance des installations électriques domestiques.

RAPP.ELS - NF - 02.09.2015

110/2017/3/30/4

Algemene voorwaarden: op aanvraag of via website / Termes et Conditions: sur demande ou via notre site internet

ELECTRICITE
Schémas d'implantation et unifilaire
En vue d'une mise en conformité

Le propriétaire:

██████████
Chaussée de Wavre, 28
bte 41 - studio 4V1
1050 - Bruxelles

Tél:
Fax:
Gsm:
E-mail:

Code EAN J :
Code EAN N :
N° compteur: 33889739
Tension : 3 x 230V / 50Hz

Signature: ██████████

L'électricien:

DEFI ELEC SPRL
Avenue Prekelinden 81
1200 Bruxelles
TVA: BE 880.721.297

Tél: 02/660.45.01
E-mail: info@defielec.be

D. CHWALUK

Signature: 

L'organisme agréé:

Electro-test
Kerkstraat 33
1820 Melsbroek

Responsable: Mr Ansotte
Tél: 02/751.98.39
Fax: 02/751.52.09
Gsm: 0475/46.04.59
E-mail: emmanuel.ansotte@electro-test.be

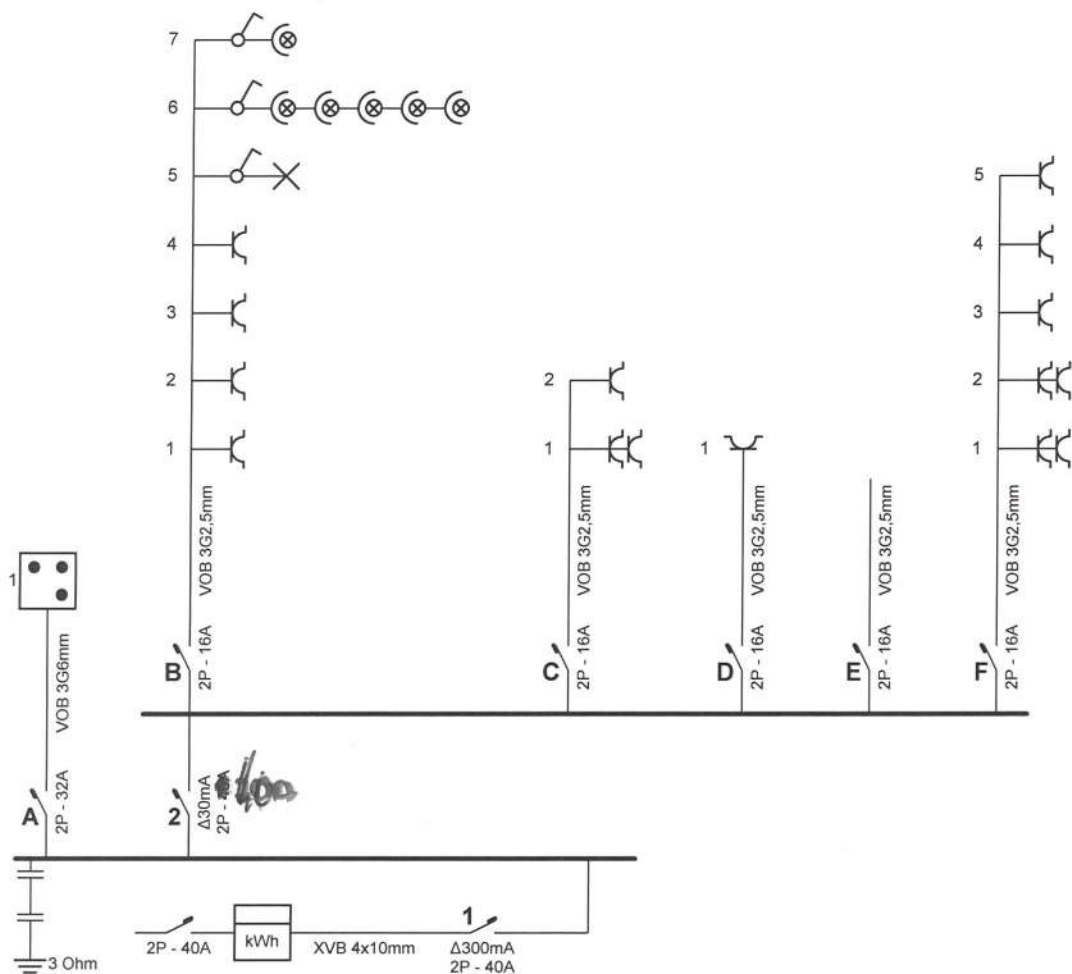

Compteur n: 33889739

Organisme agréé
Electro-Test
Kerkstraat 33
1820 Melsbroek
Tél.: 02 751 98 39 GSM: -
Fax: 02 751 52 09
e-mail: info@electro-test.be



Adresse de l'installation électrique

Chaussee de Wavre 28 Boîte 41
1050 Bruxelles
Tél.: - GSM: [redacted]
Fax: -
e-mail: [redacted]

Installateur

DEFI ELEC SPRL
Avenue Prekelinden 81
1200 Woluwe-Saint-Lambert
Tél.: - GSM: +32 492 810 496
Fax: -
e-mail: dc@defielec.be

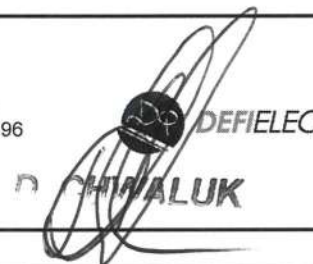

p. 1/2
Schéma unifilaire

Date: 29/03/2017

3 x 230V ~ 50Hz

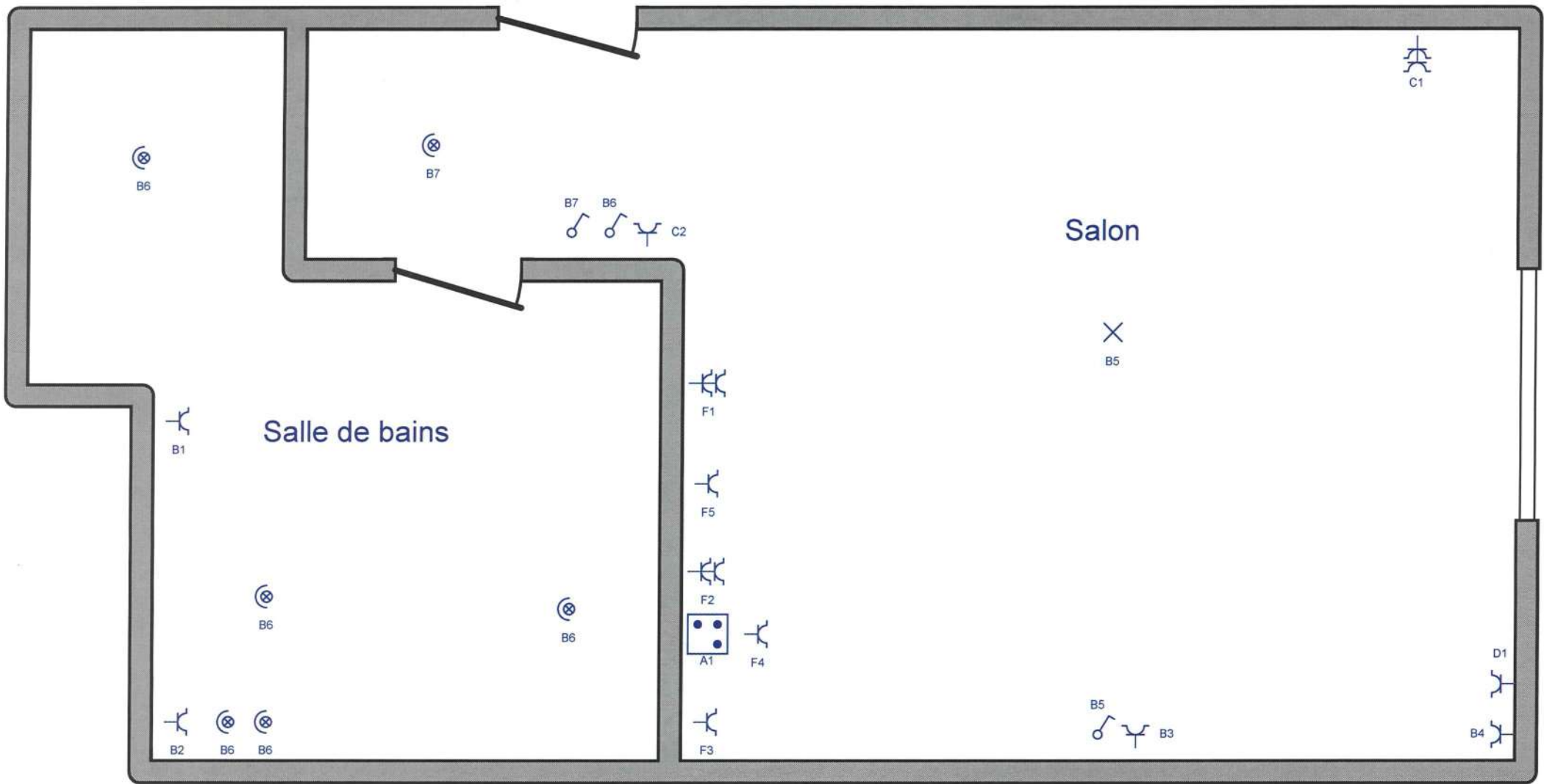

Organisme agréé
 Electro-Test
 Kerkstraat 33
 1820 Melsbroek
 Tél.: 02 751 98 39 GSM: -
 Fax: 02 751 52 09
 e-mail: info@electro-test.be



Adresse de l'installation électrique

Chaussee de Wavre 28 Boîte 41
 1050 Bruxelles
 Tél.: - GSM: [redacted]
 Fax: -
 e-mail: [redacted]

Installateur
 DEFI ELEC SPRL
 Avenue Prekelinden 81
 1200 Woluwe-Saint-Lambert
 Tél.: - GSM: +32 492 810 496
 Fax: -
 e-mail: dc@defielec.be



p. 2/2
 Schéma de position

Date: 29/03/2017

3 x 230V ~ 50Hz

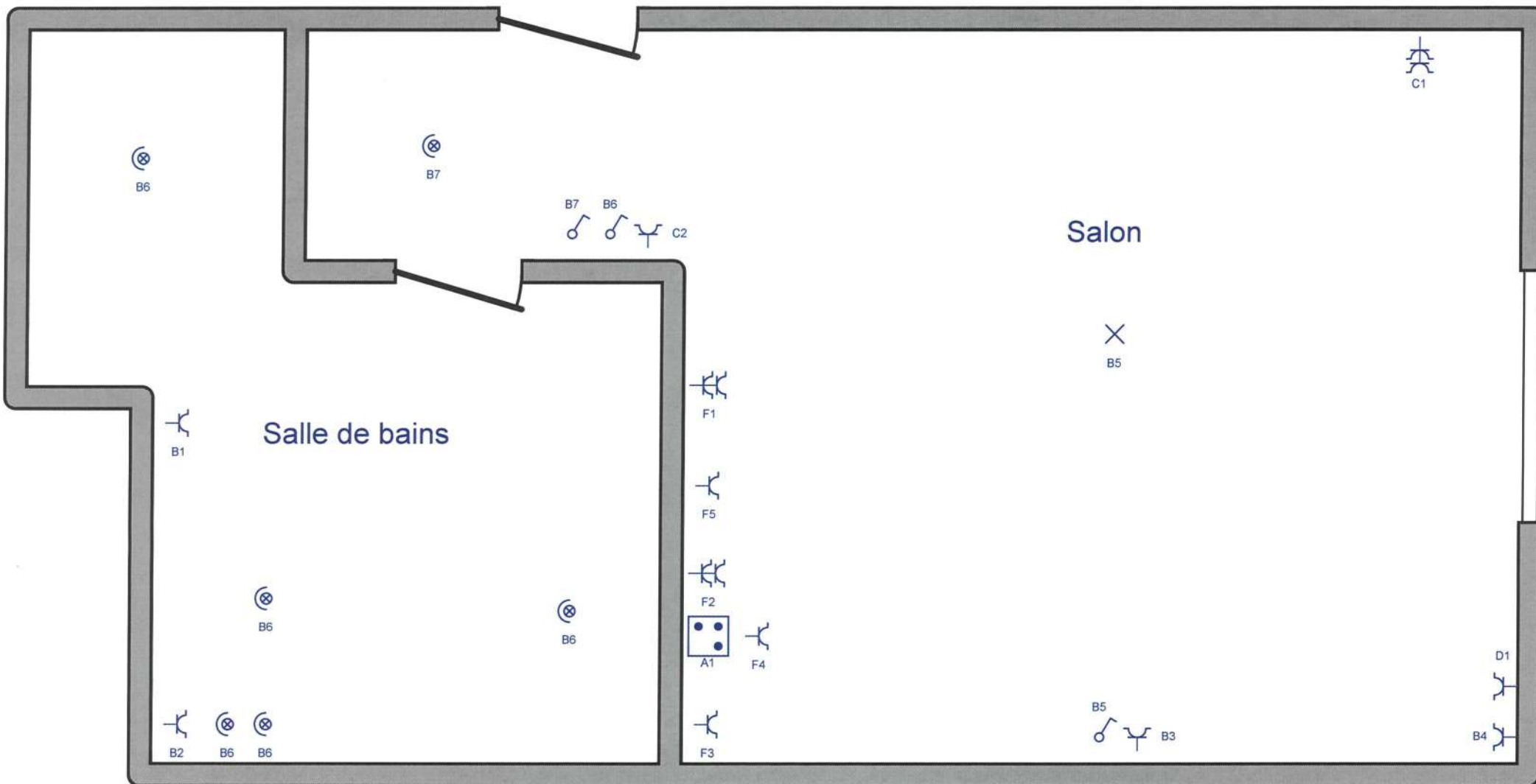

Organisme agréé
 Electro-Test
 Kerkstraat 33
 1820 Melsbroek
 Tél.: 02 751 98 39 GSM: -
 Fax: 02 751 52 09
 e-mail: info@electro-test.be



Adresse de l'installation électrique

Chaussee de Wavre 28 Boîte 41
 1050 Bruxelles
 Tél.: - GSM: _____
 Fax: - _____
 e-mail: _____

Installateur

DEFI ELEC SPRL
 Avenue Prekelinden 81
 1200 Woluwe-Saint-Lambert
 Tél.: - GSM: +32 492 810 496
 Fax: - _____
 e-mail: dc@defielec.be



p. 2/2
 Schéma de position

Date: 29/03/2017

3 x 230V ~ 50Hz