

*Immeuble de Monsieur Florent Scoumanne*  
*à l'Angle de la Place de l'Altitude Cent et de l'Avenue Alexandre Bertrand à Forest*  
 Etage d'appartements.

Echelle: 2/100

Uccs le 3 juin 1936

Le propriétaire, L'architecte,

*F. Scoumanne* *H. Haluy*

Pu pour être annexé à notre autorisation  
 en date de ce jour.

Forest, le 19 juin 1936

Le Secrétaire, Le Collège,

*H. Haluy*

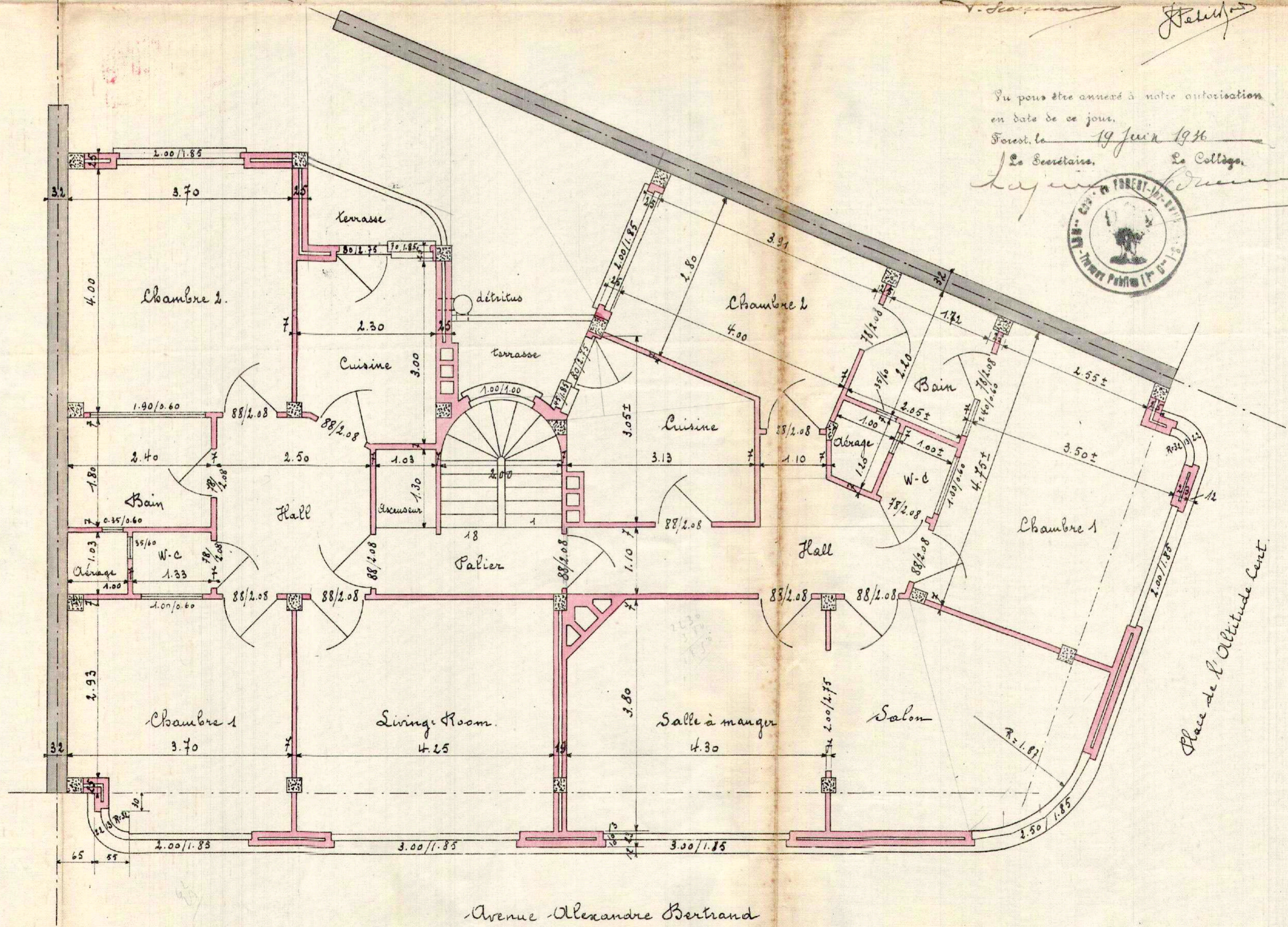
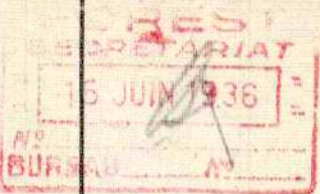

Avenue Alexandre Bertrand

Place de l'Altitude Cent

