

Rapport nr.: 2006/02/304/000075  
Stroomleverende Mij.:  
Elektr. Mij. klant nr.:  
Teller nr.:  
Stand I:                      Stand II:

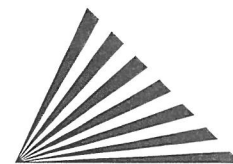

**O.C.B.**

Onafhankelijk Controle Bureel v.z.w.

**PROCES-VERBAAL VAN ONDERZOEK DER ELEKTRISCHE INSTALLATIE VOOR EEN DEFINITIEVE OF RESIDENTIELE AANSLUITING**

**Aard van onderzoek:** gelijkvormigheidsonderzoek  
**Volgens:** A.R.E.I. art.270  
**Aanvulling verslag nr.**  
**Aard installatie:** Nieuwe aansluiting  
**Type der lokalen:** Appartement A0.1 -Gelijksvloer -Blok A  
**Onderzoeker:** De Coorde Patrick (304)  
**Datum van onderzoek:** 02/02/2006  
**Plaats van onderzoek:** Hyde Park -Waterloosesteenweg 965 , Ukkel 1180  
**Eigendom van:** Hyde Park  
**Opdrachtgever:** N.V. EVIP ,Satenrozen 18 ,Kontich 2550  
**Installateur:** Idem  
**B.T.W.:**  
**ID-kaart:**    **Uitgereikt te:**    **Datum :**

**BESCHRIJVING**

Dienstspanning: 3x380 V+N	Max. beveiliging: 32 A	
Hoofdbeveiliging: zek.: aut. maatschappij 4P/32A	Schak.: diff. schak./	
Meter-bordverbinding:	kabeltype: EXVB	
	aantal geleiders: 4	doorsnede: 10 mm <sup>2</sup>
Voedingsbekabeling:	kabeltype:	
	aantal geleiders:	doorsnede:
Ondergronds net		
Wachtbuis: /		
Isolatieplaat: /		
Aardelektrode:	Type: pennen	
	Sectie: 16 mm <sup>2</sup>	Spreidingswaarde: 3,4 Ohm
Aantal borden: 1	Aantal eindstroombanen: 15	
Algemene isolatieweerstand: >50 MOhm		
Diff. schak.:	Algemene: 4p. 40 A/300 mA	Bijkomende: 4p. 40 A/30 mA

**Beschrijving:**  
Zie schema's in bijlage

**NOTA**

Hoofdequipotentiale-Bijkomende equipotentiale verbinding aangesloten  
Tenzij anders vermeld, maken de toestellen en apparaten aangesloten op de vaste installatie geen deel uit van de controle.  
Het onderzoek beperkt zich tot de gemakkelijk toegankelijke, bereikbare en zichtbare delen van de installatie en sluit verborgen delen, zoals achter nissen, valse plafonds, e.d. uit.

**INBREUKEN**

GEEN

**BESLUIT**

De installatie is conform met het A.R.E.I.  
De Algemene differentieëlschakelaar is verzegeld met een loodje met het teken OCB  
De installatie dient opnieuw gecontroleerd uiterlijk op 02/02/2031 ,zoals voorzien door art. 271 van het A.R.E.I.,  
Alsook voor de ingebruikname van elke belangrijke wijziging of beduidende uitbreiding,uitgevoerd voor deze datum.  
De installatie mag in dienst gesteld worden .

Vr. de directeur,  
de onderzoeker

DE COORDE PATRICK (304)

ELEKTRISCHE INSTALLATIE  
HYDE PARK  
BLOK ASCOT  
A0°1

31/01/06

DE OORSPRONGELIJKE  
GSM: 0  
COPIEREN  
T: 03/457.78.35  
08/02/2004/073.  
02/02/2006.

 **EVIP** n.v.  
SATENROZEN 18  
2550 KONTICH  
TEL. 03/457.78.35  
FAX. 03/457.65.69

3x400V+N

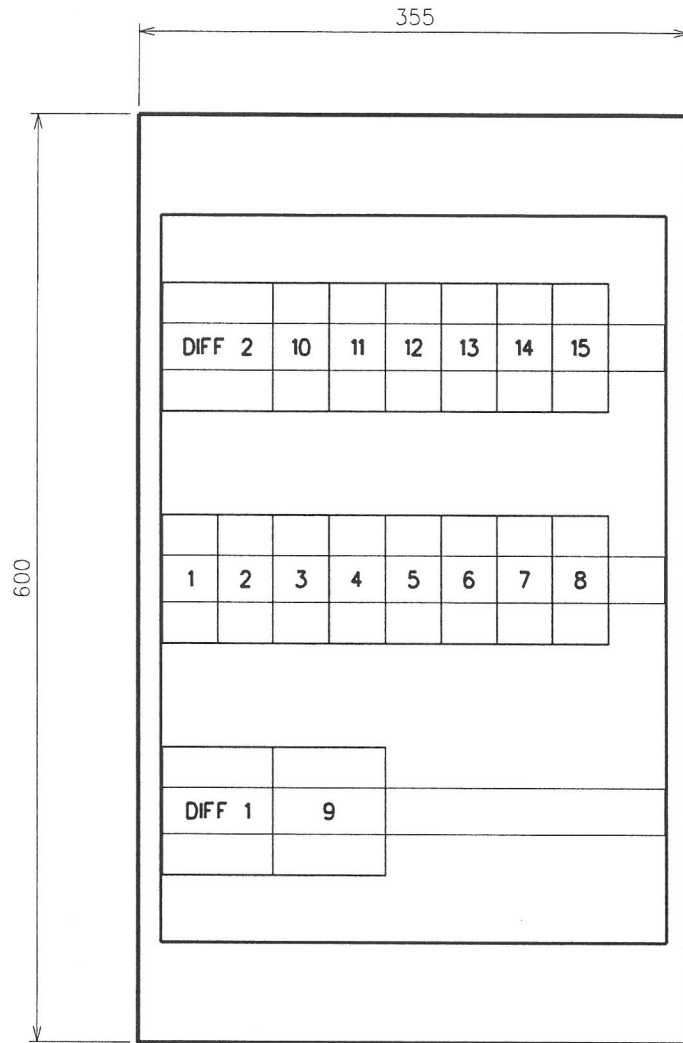

VYNCKIER FIX-O-RAIL 54 MODULES

DE COCK  
 GEMIDDELDE  
 OCEAN  
 T: 03/457.78.35  
 15/12/06

PROJECT: HYDE PARK		Tek.: RL	Gez.: IV	Elektriciteitsonderneming  EVIP n.v. SATENROZEN 18 2550 KONTICH TEL. 03/457.78.35
BLOK: ASCOT		Schaal: NVT		
TITEL: BORD A0°1		Blad: 1/3		
Datum		Datum: 17/01/06		
Wijziging				

# 3x400V+N

4P40A/300mA

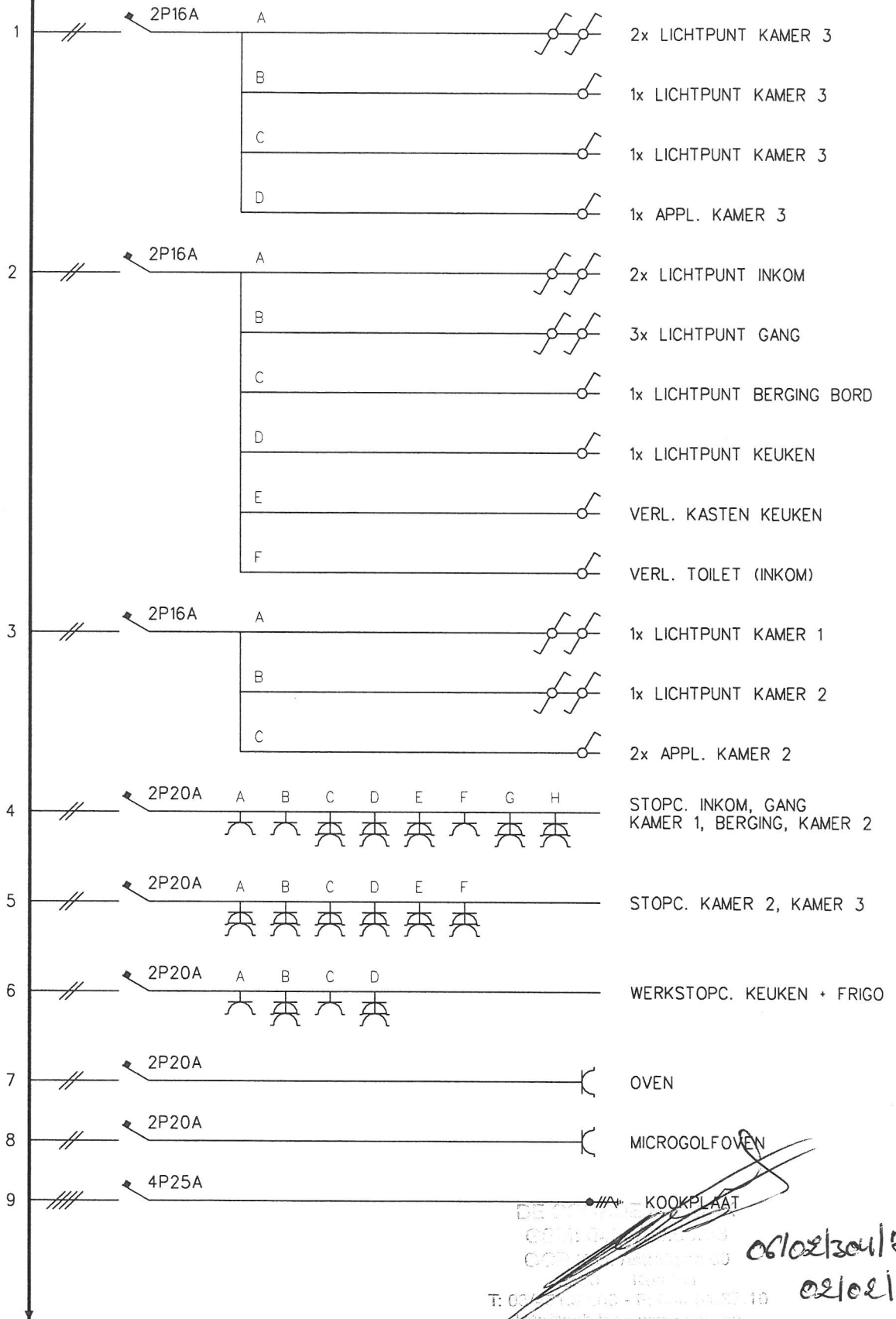

DE ONTWERP...  
 021021304173  
 02102106  
 T: 00351 20 457 78 35 - F: 00351 20 457 78 35  
 info@evip.be - www.evip.be

061021304173  
 02102106

## PROJECT: HYDE PARK

BLOK: ASCOT

TITEL: BORD A0°1

Datum Wijziging

Tek.: RL    Gez.: IV  
 Schaal: NVT  
 Blad: 2/3  
 Datum: 17/01/06

Elektriciteitsonderneming

**EVIP** n.v.  
 SATENROZEN 18  
 2550 KONTICH  
 TEL. 03/457.78.35

4P40A/30mA

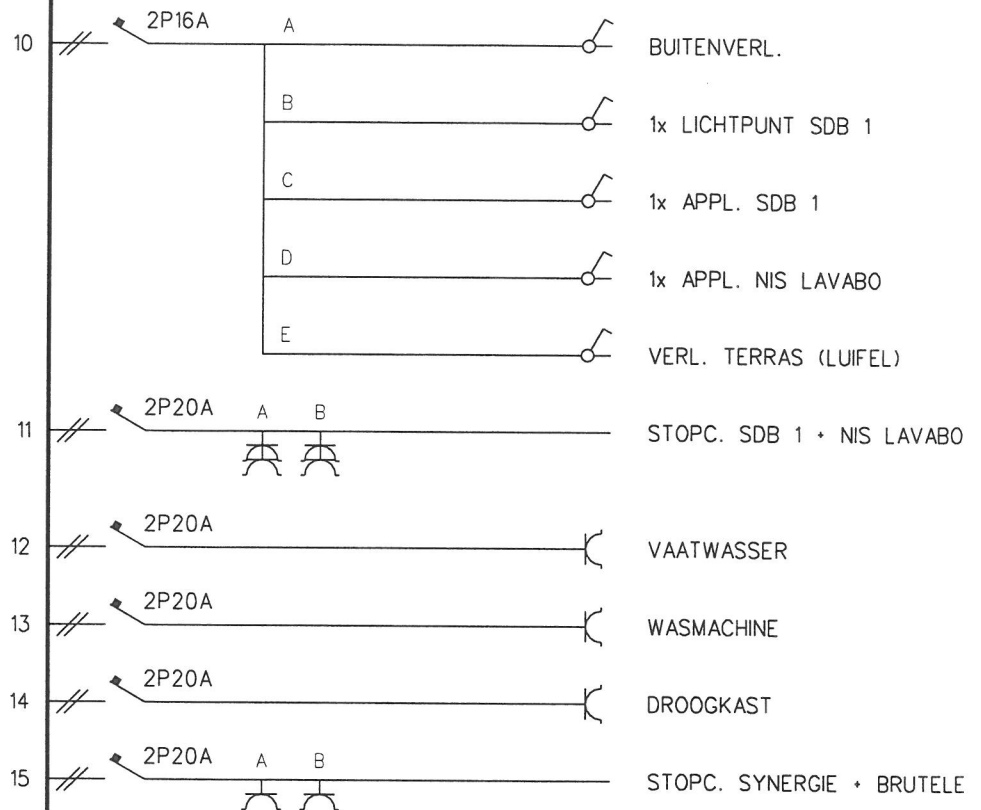

DE ONTOEGANGEN VAN  
6510-10-10  
COTTE  
T: 03/457.78.35  
75/2006

PROJECT: HYDE PARK

BLOK: ASCOT

TITEL: BORD A0°1

Datum Wijziging

Tek.: RL

Gez.: IV

Schaal: NVT

Blad: 3/3

Datum: 17/01/06

Elektriciteitsonderneming



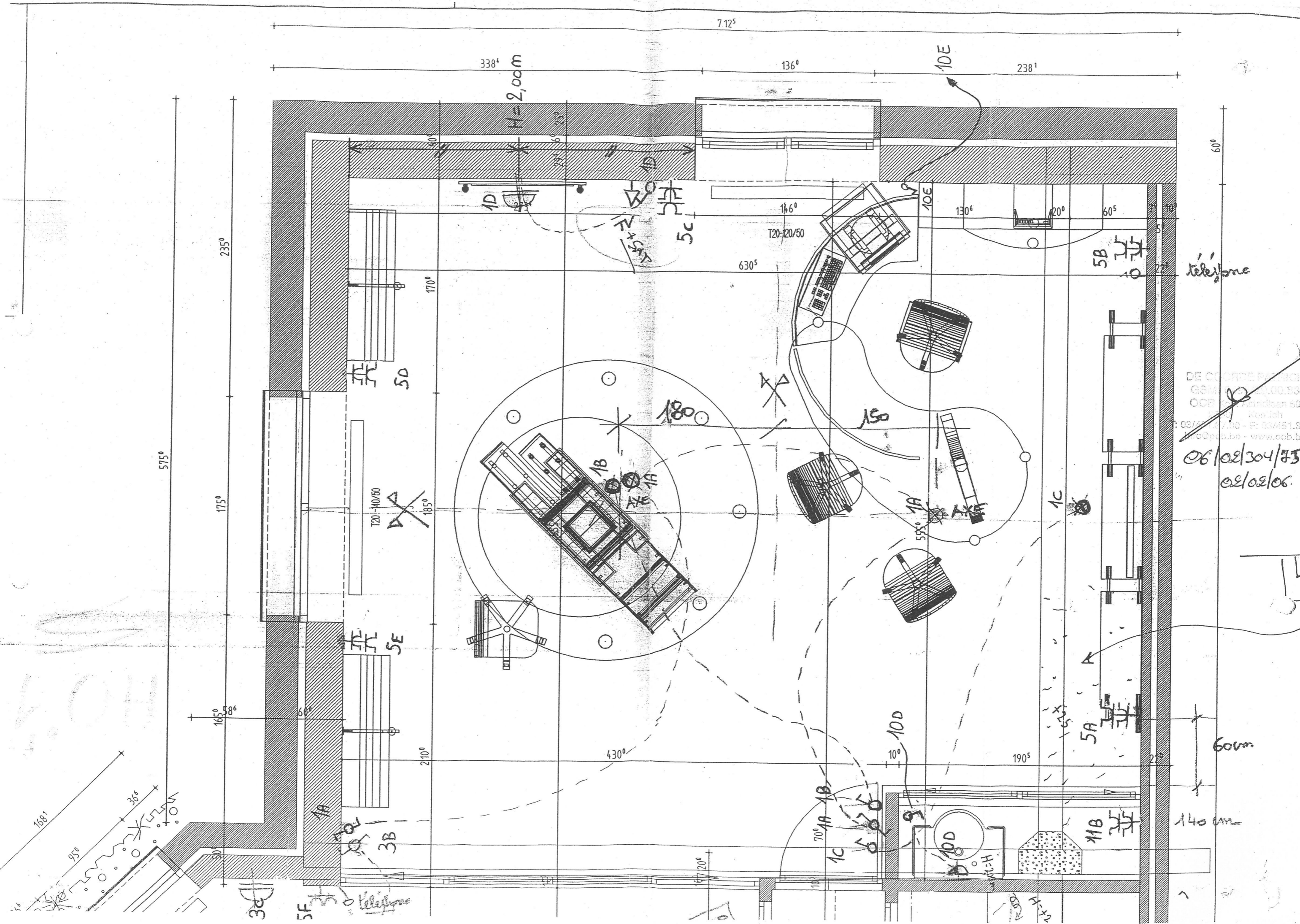

telephone

DE COCKE PARRICK  
GSM 0330.00.83  
OCP 0375.00.00  
Ken Jih  
03/451.37.00 - F: 03/451.37  
info@ocb.be - www.ocb.be

06/02/2004/75  
02/02/06

60cm

140cm

H=2,00m

telephone

30

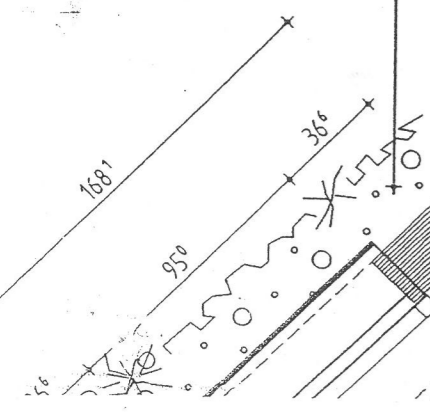



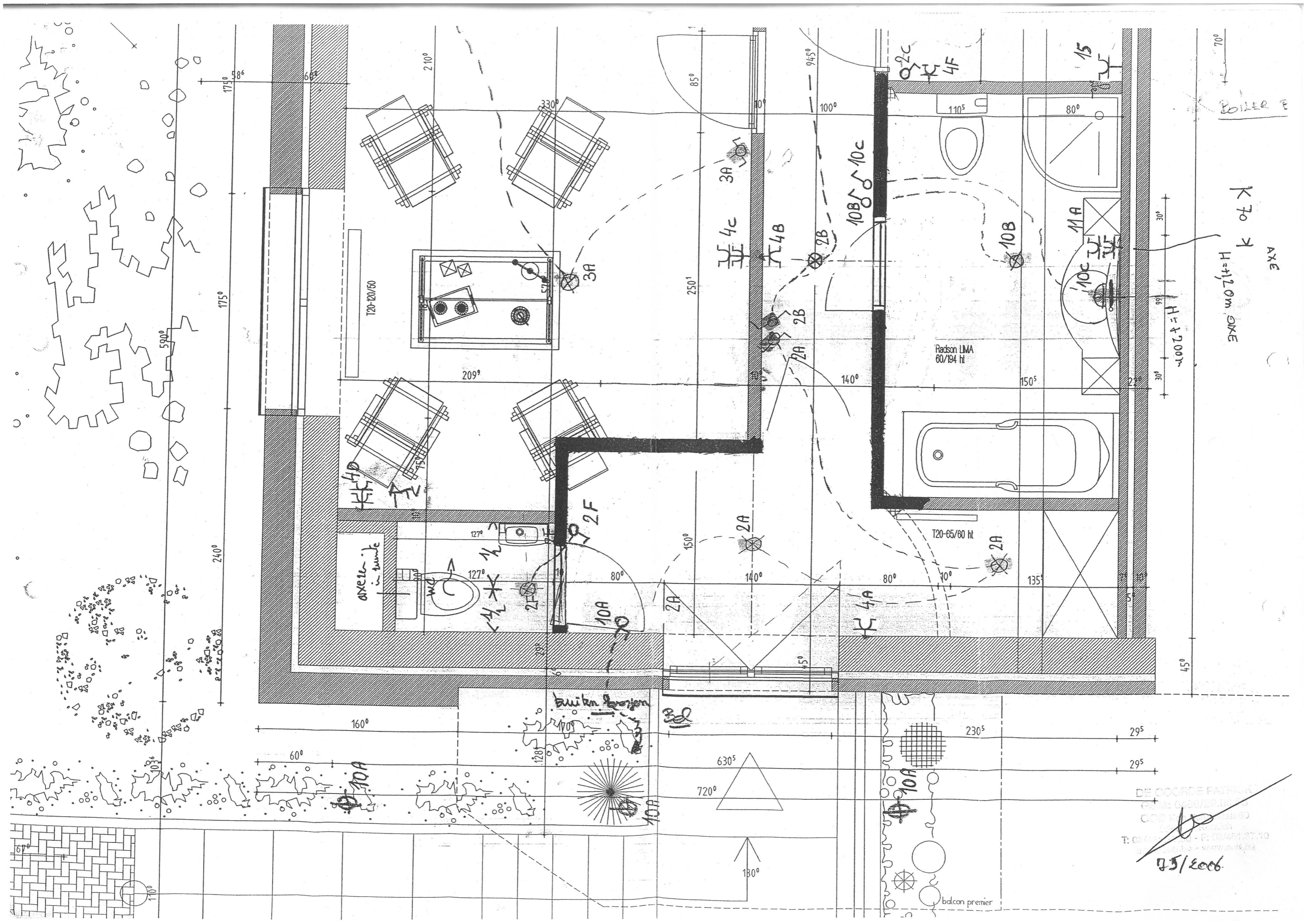

DE COORDE PATRIK  
 P: 01 43 86 20 01  
 COB P: 11 80 80  
 T: 01 43 86 20 01 - F: 01 43 86 20 01  
 7/5/2006

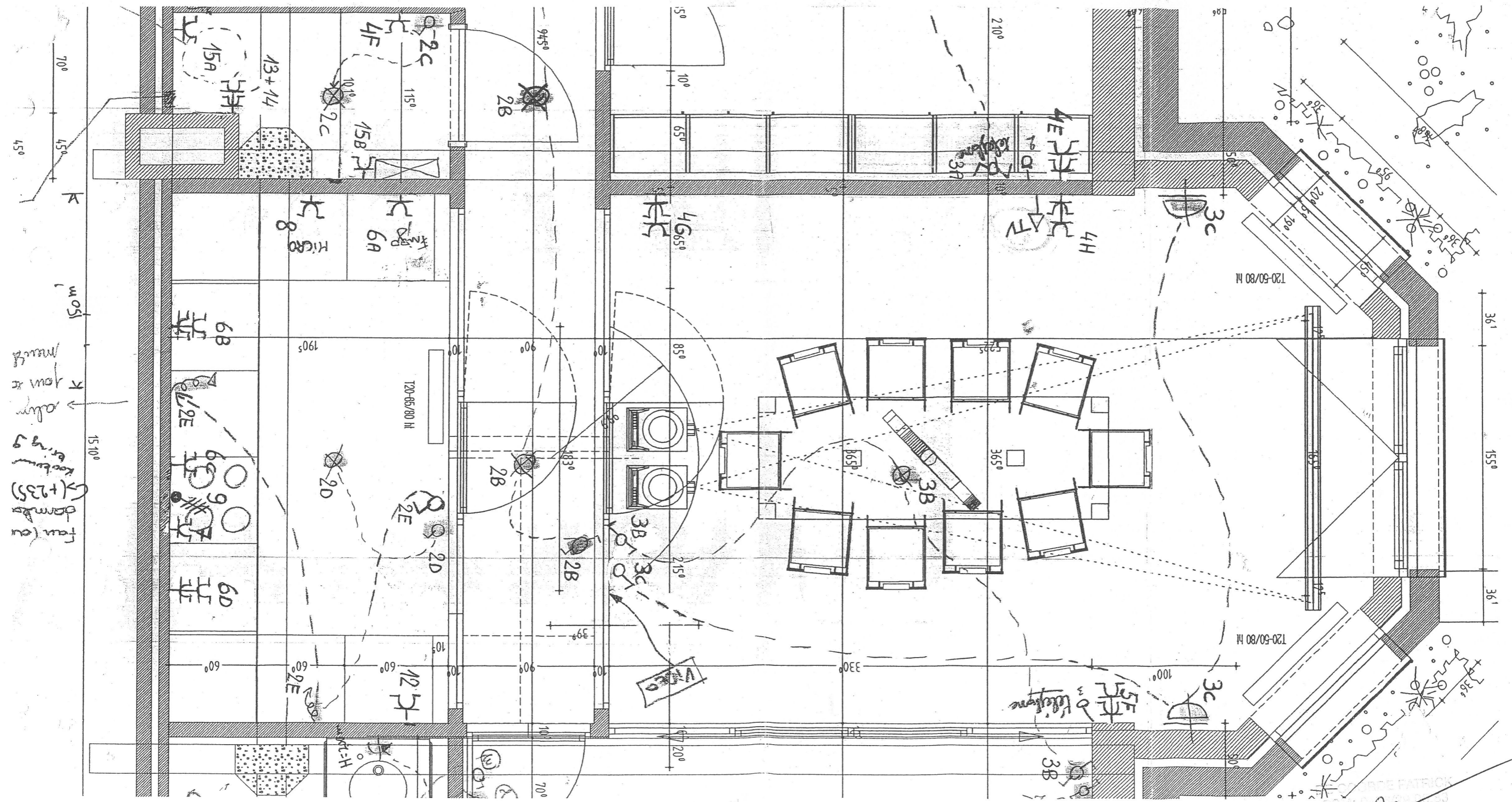

Fan (ou  
 dams (G  
 (+235)  
 kitchen  
 along  
 you x  
 much

ODB PATRICK  
 027 737 110 - F: 027 61 87 10  
 info@odb.co.za - www.odb.co.za

7/5/2006